imburgs agblad

Jubfleum

Woensdag 17 december 1975 .

57e jaargang no. 298 .

Uitgave: Uitgeversmij. Limburgs Dagblad b.v., postbus 14, Nobelstraat 21, Heerlen, tel. 045-718100 — Hoofdredacteur: Ben Romijn — Abonnement: kwartaal f 35,80, maand f 12,03 — Giro 1035100



van de hoofdredacteur

Voorzitter Wim Spit heeft de vooravond van de fusievorming tussen het NVV en NKV behartigenswaardige dingen gezegd. Ik twijfel beslist niet aan de eerlijke bedoelingen van de NKV-voorman, die de Nederlandse vakbeweging een democratisch gestuurde machtsconcentratie noemt. Maar in feite kan ik mij niet voorstellen dat het NVV als partner inderdaad sprake is van een „welmenend pogen en eerlijk gemeend vriendom voor diegenen, die aanhangen van een stuk christelijke overtuiging." Uitlatingen van NVV-bestuurders over het christendom en met name over het katholicisme in het algemeen, wijzen er naar mijn mening ook zeer duidelijk op, dat dit christendom voor het NVV slechts een enkele betekenis heeft. Vanuit een zuiver materialistische visie, die het NVV klaarblijkelijk aanhangt, kom je natuurlijk gauw tot de verkettering dat vele katholieken „schijnheilige mensen" zijn omdat zij meenen dat het materiële toch ook slechts een aantal essentiële geestelijke belangen afwegen. Dat deze houding door het NVV dan ook wordt vertaald als „ze laten maar met zich sollen" is niet zijn zaak, maar vanuit een religieuze visie krijgt de balans over het leven een totaal andere waarde. Of Arie Groenevelt en de zijnen daar ooit rekening mee zullen houden? Ik hoop het van ganser harte. Goede moed houden, beste lezer, ik ben overtuigd dat de christelijke visie van Wim Spit wordt platgewalst door de bulldozermentaliteit van het NVV. Het resultaat is dan een kale vlakte vol problemen en centen.

Het weer

LIMBURG

In de vroege ochtend mist en plaatselijk kans op regen- of sneeuwbuien. Overdag veranderlijk bewolkt met plaatselijk regen- of sneeuwbuien. Middagtemperatuur om het vriespunt. Zwakke tot matige wind, aanvankelijk zuidwestelijk, later noordwestelijk.

NEDERLAND — In de ochtend plaatselijk mist met kans op regen of sneeuw. Matige tot krachtige wind uit noordwestelijke tot noordelijke richting. Middagtemperatuur omstreeks 1 graden.

Morgen worden plaatselijk sneeuw- of hagelbuien verwacht.

Zon op:	08.43	onder:	16.29
Maan op:	15.53	onder:	07.20
ZA-Limburg	geheel bew.		—3
Brussel	mist		—5
Parijs	geheel bew.		17
Londen	mist		1

Computers



De Britse burger wordt binnenkort wettelijk beschermd tegen aantasting van zijn privéleven via computers. De regering beschikt over niet minder dan 220 elektronische breinen, die alles kunnen vertellen over alle particuliere zaken, van het beroep tot de medische geschiedenis van bepaalde Engelsen. De technische uitwerking van deze nieuwe wet komt natuurlijk via computers tot stand en nu hopen we maar voor de Britten dat de computers niet merken dat ze een wet tegen zichzelf gaan maken...

Geldtekort bij muziekbonden



Den Uyl en Van Agt verdedigen beleid

REGERING WIJST ALLE KRITIEK AF

Van onze correspondent

DEN HAAG — Premier den Uyl en minister van Agt (Justitie) wijzen de fundamentele kritiek die drie gijzelaars uit de trein in Wijster — de heren Gerard Vaders, Hans Prins en L. Laurier — hebben geuit op de manier waarop het beleidscentrum in Beilen de treinkaping heeft behandeld, van de hand. De beide bewindslieden lichtten dinsdagmiddag de fractievoorzitters van de grote partijen in over de afloop van de treinkaping. In een persconferentie na afloop van dit beraad gaf minister van Agt één fout toe: de verstrekking van voedsel aan gegijzelden en kapers is niet steeds even doelmatig geweest.

„Wij hebben het nagegaan, op de eerste zondag na de kaping is inderdaad geen eten verstrekt. Dat moet ruiterlijk worden toegegeven", aldus van Agt. „Het is ook juist, dat er eten is verstrekt zonder bijpassend bestek. Dat zijn fouten die in een dergelijke ingewikkelde organisatie worden gemaakt". De beide bewindslieden gaven toe, dat zij pas door, ook in deze krant verschenen, artikelen van Gerard Vaders, hoofdredacteur van het Nieuwsblad van het Noorden, te weten kwamen wat er aan de voedselvoorziening in de trein heeft ontbroken. De voedselvoorziening was uitbesteed aan het Rode Kruis.

De ministers zetten uiteen, dat na de aanleg van de veldtelefoon steeds een lagere rijkspolitieman de telefoon heeft bewaakt en gehanteerd: een wachtmeester of een opperwachtmeester. Van Agt: „Bij het contact via die veldtelefoon, ook dat met de gegijzelden, golden beperkingen die het mocilijk maakten zo te reageren als de gegijzelden hadden gewild. De strekking van wat zij over de veldtelefoon hadden te brengen, was: willig de eisen van de kapers in. Dat was, in dat stadium, de bus. Maar het was voor ons een vaststaand feit, dat die bus niet mocht komen. Zeker niet, zoals de kapers hadden gevraagd — dat wisten de gegijzelden ook niet — een bus met 60 zitplaatsen en idem zoveel stellen handboeien".

„Dat had gewoon een verplaatsing van de gijzeling ingehouden, dat had geen zin. Verder was het uitermate moeilijk te beoordelen of en wanneer de gegijzelden die aan de telefoon kwamen vrijuit konden spreken, of er niet werd meegeluisterd. Daar kwam nog bij: te veel voorzichtigheid is altijd te verkiezen boven te weinig".

Het beleidsteam is onder andere ook verweten, dat het de kapers onnodig heeft geïrriteerd door niet, zoals was gevraagd, contactpersoon Pessereron in de gelegenheid te stellen een manifest van de kapers via de media in de openbaarheid te brengen. „Pessereron heeft ruchtbaarheid gegeven aan wat de kapers toen verlangden. Dat heeft ook doorgeklonken in de media", zei minister van Agt. Den Uyl: „Hij heeft zelf dat manifest aan de pers gegeven; daar hoefde hij ons geen toestemming voor te vragen".

Informatie beperkt

Volgens de premier is de opwinding over de vertraagde publikatie van dat manifest (op donderdag 4 december) weer een voorbeeld van de beperktheid van de informatie waarover de gegijzelden beschikten. Dit gebrek aan informatie bij de gegijzelden was voor den Uyl en van Agt het kernpunt in hun weerlegging van de kritiek van de heren Vaders, Prins, Laurier en Timmer. „Het gedragspatroon van de kapers was voor de gegijzelden niet goed waarneembaar", aldus den Uyl.

„Zij hebben dingen gehoord, gededuceerd, daar conclusies aan verbonden. Dat is allemaal volkomen menselijk, maar zij konden nu eenmaal niet weten wat er door de kapers tegen ons werd gezegd. Zij waren er goeddeels onwetend van, dat er vanaf de eerste dag contactpersonen in de trein kwamen, wie dat waren. Dat leidt tot grote verschillen in beoordeling".

STAATSLOTERIJ GUL BIJ JUBILEUM

DEN HAAG — Het 250-jarig bestaan van de Staatsloterij, die in 1726 onder de naam Generaliteitsloterij met haar activiteiten begon, zal worden gevierd met een extra loterijtrekking tijdens het nationale finale NOS-songfestival op de avond van 18 februari 1976. De jubileumtrekking zal als vierde trekking worden toegevoegd aan de gebruikelijke drie trekkingen van de februari-loterij.

De jubileumloten voor de februari-loterij, in de kleuren rood, wit en blauw, geven kans op de gebruikelijke prijzen en tevens op de ongeveer f 2 miljoen extra aan prijzen in de extra vierde trekking.

Het speciale prijzenpakket van f 2 miljoen bestaat uit een extra hoofdprijs van f 500.000 'schoon' in een der series, met troostprijzen van f 25.000 in de overige series en uit circa 200 prijzen van f 2.500 en circa 2000 prijzen van f 250 in serieverband.



Dode bij enorme kettingbotsing

HEDEL — Op de rijksweg Utrecht-Den Bosch ter hoogte van Hedel is gistermorgen een enorme kettingbotsing ontstaan. Hierbij raakten veertig personenwagens en tien vrachtauto's betrokken. Eén automobilist werd gedood, zeven andere werden gewond.

Er ontstond een geweldige ravage en beide rijbanen werden voor het verkeer onberijdbaar. Volgens de rijkspolitie is de oorzaak vermoedelijk mist en gladheid van de weg.

KIJK, DAAR KUNT U UW HART WEER AAN OPHALEN...

SCHUNCK'S SUPERMARKT

VERSIERT DE KERST ALS GEEN ANDER!

'n FANTASTISCH AANBOD elders in dit L.D.

(ADVERTENTIE)

STAAT DER NEDERLANDEN

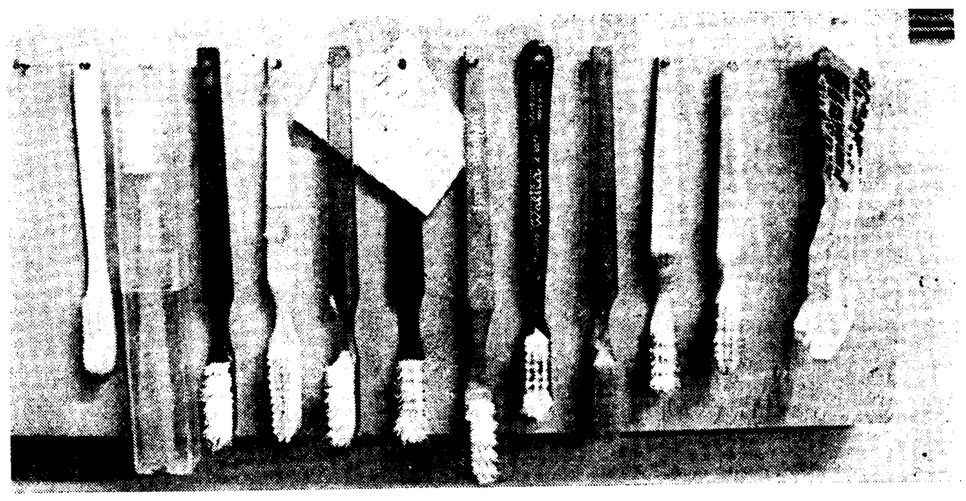
JE MAINTIENDRAI

8½% 15-JARIGE LENING - 1975 II

Inschrijving 18 december 1975 van 9 tot 15 uur door tussenkomst van bank of commissionair in effecten, onder opgave van het bedrag en van de koers waartegen men wil deelnemen

8000 man op straat bij Chrysler

LONDEN — Bij de Britse vestigingen van de Amerikaanse Chrysler-automobielfabrieken zullen 8.000 werknemers op staande voet ontslagen worden. Ze maken 25 procent van het totale personeel uit. De Labour-regering van premier Wilson maakte dinsdagmiddag bovendien in het Lagerhuis bekend, dat zij meer dan 162 miljoen pond (circa 972 miljoen gulden) in de Britse Chrysler zal steken om het bedrijf boven water te houden.



Tanden poetsen op school

HEERLEN — In de Nutsschool te Treebeek hangt een rijtje tandenborstels. Ze zijn het eigendom van de overblijvertjes van de eerste, tweede en derde klas, die op school leren hoe ze hun tandjes moeten poetsen. De tandpasta wordt er op school gratis bijgeleverd. Uit de lachende smoeltjes van de kinderen blijkt, dat hier het nuttige met het aangename wordt verenigd.



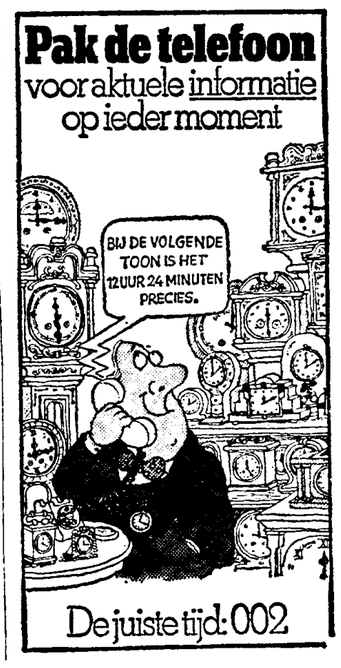
Van Agt: „Wij hebben er schoon genoeg van"

Van onze correspondent

DEN HAAG — Enkele uren voordat vannacht de gijzeling in het Indonesische consulaat in Amsterdam zijn 300e uur inging, sprak minister Van Agt via de tv, dus zichtbaar en hoorbaar voor de bezetters, onomwonden dreigementen uit aan hun adres. „We hebben er schoon genoeg van". zei de minister, in antwoord op een vraag hoe lang de gijzeling in Amsterdam nog kon duren, voordat er met harde hand zou worden ingegrepen. „Niet alleen de bezetters bepalen wanneer deze gijzeling afloopt. Die datum wordt niet door hun bepaald, zeker niet alleen door hun".

Intussen waren er dinsdagavond nog geen duidelijke aanwijzingen dat de beproeving voor de 25 gegijzelden in het consulaat spoedig zonder hardhandig ingrijpen ten einde zou zijn. De geruchten werden sterker dat de Zuidmolukse bezetters in het consulaat in elk geval niet voor 27 december, de dag dat de Indonesische souvereiniteit werd overgedragen, hun actie willen beëindigen. Minister Van Agt: „Ook wij hebben de afgelopen dagen wel eens in onze agenda gekeken".

Eerder op de dag had een met veel optimisme tegemoet geziene nieuwe bemiddelingspoging van ds. Metiari niet het gewenste resultaat opgeleverd.



Overschaduwd door de droefheid om de dood van de drie slachtoffers uiten wij onze vreugde en dankbaarheid nu de treinkaping zonder verder bloedvergieten is beëindigd.

Wij hopen van harte dat de bevrijde reizigers het ondergane lichamelijke en geestelijke lijden te boven mogen komen.

Onze dank gaat uit naar allen in Beilen en daarbuiten, die vrijwillig of in dienstverband zich hebben ingespannen om bij te dragen aan de bevrijding en verzorging van onze reizigers.

Wij denken daarbij ook aan diegenen uit de Zuidmolukse gemeenschap, die hierbij hun invloed ten goede hebben aangewend.

Moge in onze gehele samenleving het besef doordringen, dat de weg van het geweld een heilloze is.

N.V. Nederlandse Spoorwegen

De Bruin
president-directeur

DE WERELD IS KLEIN

NAIROBI - Tijdens mijn reis door Oost-Afrika heb ik iemand ontmoet die een aardige stelling ontwikkeld had. Hij zei dat als je, waar ook ter wereld, een Europeaan ontmoet en je raakt in gesprek, het hooguit twintig minuten duurt voor dat blijkt dat je een gemeenschappelijke kennis hebt.

Nu raak je snel in gesprek met een Europeaan die in je gezelschap terecht komt, en er wonen ongeveer 1800 Nederlanders in Kenya, vermoedelijk allemaal met een vergelijkbare opleiding en belangstelling, zodat het toeval daardoor wel een handje wordt geholpen.

Niet dat ik veel mensen heb ontmoet die een kennis met mij gemeenschappelijk hadden, welgeteld één eigenlijk: een Engelse vertegenwoordiger van een bouwfirma die in Addis Ababa een universiteit gaat bouwen, en die onlangs een huis kocht van een Nederlandse journalist, die al jaren in Engeland werkt: Henk van Maurik, voormalig correspondent in Londen van de Zuid-Oost-Pers en als zodanig inderdaad een oude kennis van mij, omdat we ooit voor dezelfde kranten gewerkt hebben.

● Gloeilampen

Ik heb al verteld hoe ik een Nederlands echtpaar op huwelijksreis tegenkwam aan het Lake Naivasha: in het natuurpark bij Lake Nakuru werd ik aangesproken door een Oostenrijker die nu in Zambia woont en werkt bij een filiaal van de gloeilampenverwerkende industrie uit Eindhoven; hij had mijn adres in het gastenboek van het reservaat gezien: Maastricht, en aangezien hij drie jaar in Eindhoven had gewerkt nam hij snel de gelegenheid te baat te laten zien dat hij uitstekend Nederlands sprak. Toevallig is natuurlijk wel weer - de wereld is klein - dat ik hem en zijn gezin letterlijk weer tegen het lijf liep toen ik enkele dagen later van Kilindini Road de Nkrumah Road in Mombasa opwandelde.

● Voorkeur

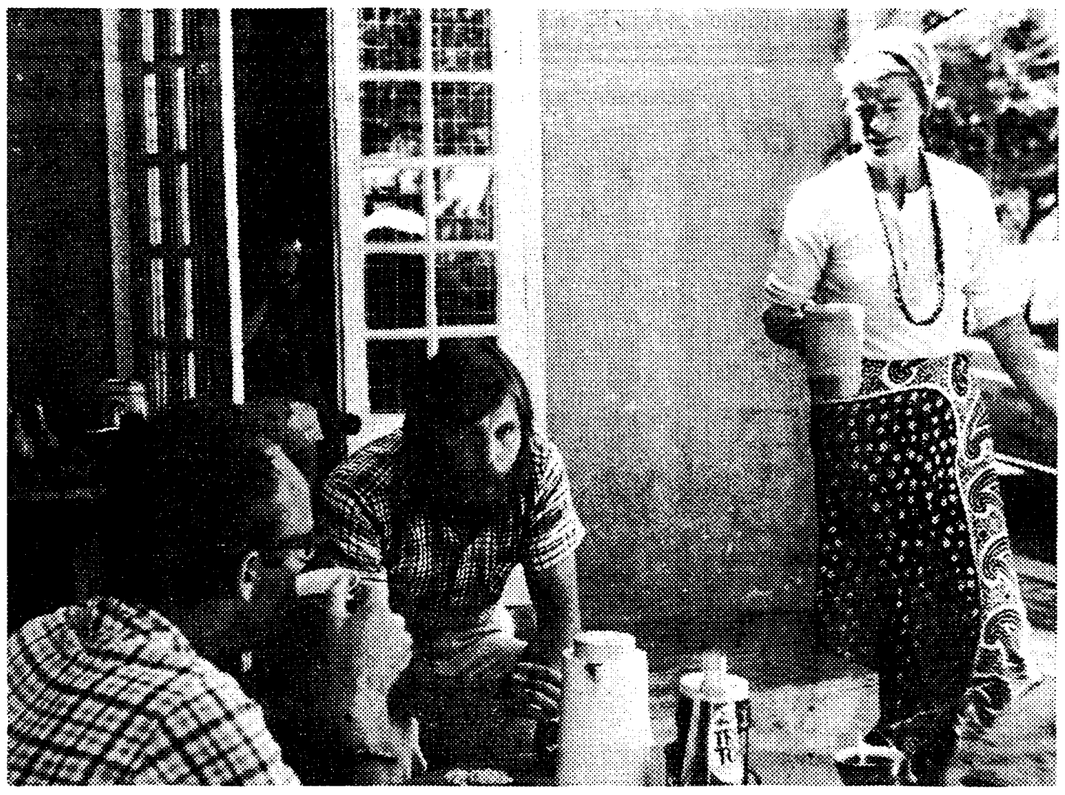
In veel Nederlands ingerichte huiskamers in Kenya waar ik kortere of langere tijd doorbracht, was ik zeer welkom, met name Clarijn, Caballero en gemengde drop werden mij in uitbundige dank letterlijk afgenomen. Veel gemeenschappelijke kenissen heb ik dus niet gevonden, ik zei het al, maar ik trof wel veel gemeenschappelijke voorkeur voor soorten cafés aan. Zo heb ik met diverse mensen uitgebreid de huidige toestand en omzet van ooit door hen bezochte etablissementen doorgenomen, als daar zijn: Bijsmans in Heerlen, Nationaal in Roermond, De Struys in Maastricht, De Toekomst en de Citybar in Nijmegen, de Vlaamse Reus in Groningen en het Gouwe Hooft in Den Haag. Toch nog vreemd dat je geen gemeenschappelijke kennissen blijkt te hebben.

● Bezorgdheid

Hoewel de houding ten aanzien van het land waar ze wonen en de mensen van dat land nogal eens wil verschillen - daarover straks - hebben ze allemaal een zelfde soort bezorgdheid over Nederland: of dat allemaal maar door kan gaan met die werkloosheid en die bijstandsuitkeringen.

● Tevreden

Als je in Kenya aankomt om er te werken, hoor je onmiddellijk tot de elite, daar helpt geen lieve-moederen aan. Vage plannen om te gaan wonen in een flat in Nairobi worden snel van tafel geveegd: voor iedere Europeaan is een riante bungalow met parkachtige tuin voorhanden, en voor je het weet heb je twee of drie personeelsleden. Sommige vinden dat vanzelfsprekend, anderen leggen zich er niet bij neer dan nadat ze bedacht hebben dat twee of drie personeelsleden betekent: twee of drie minder werklozen. Huispersoneel krijgt ongeveer f 90,- per maand en is daar tevreden mee.



● *Elf uur koffietijd: in Alupe schenkt mevrouw Greet de Rijk een kopje tijdens een korte ochtendpauze van de beide in Kenya werkende lepra-artsen Ad de Rijk (links) en Jan Broekman.*

● Terugkeer

Vooral bij mensen die al lang in Kenya wonen is het moeilijk te denken aan terugkeer naar Nederland. Dat moet op zekere dag gebeuren, als de kinderen een middelbare school moeten gaan bezoeken. Er zijn ook Nederlanders die er zo weinig voor voelen ooit definitief naar Nederland terug te gaan dat ze de kinderen naar een Engelse kostschool in Kenya laten gaan en daarna naar een universiteit of hogeschool in Engeland. Daarbij wordt dan dikwijls gedacht aan een carrière in Australië, soms ook in Afrika zelf.

● Welkom

Europese deskundigen zijn nog altijd welkom in Kenya, men beseft in Nairobi zeer goed dat zonder deze know how het land niet zo zou kunnen draaien als het nu doet. Het doet bijvoorbeeld wel eigenaardig aan dat uitgerekend een land als Nederland, dat zelf nauwelijks lepra kent, de artsen moet leveren die voldoende deskundigheid hebben om lepra in Kenya te bestrijden, en dat is nog maar één voorbeeld. Maar ook hier zal ongetwijfeld op zekere dag gezegd worden: voor elke Europeaan die het land verlaat is er een werkloze Kenyaan minder.

● Tijdelijk

Veel georganiseerd contact met Kenyanen hebben buitenlanders blijkbaar niet. De een beweegt zich in een klein kringetje van collega's - waarbij eventueel ook Kenyanen - de ander heeft een uitgebreid societyleven met golf, tennis, cricket en andere sport.

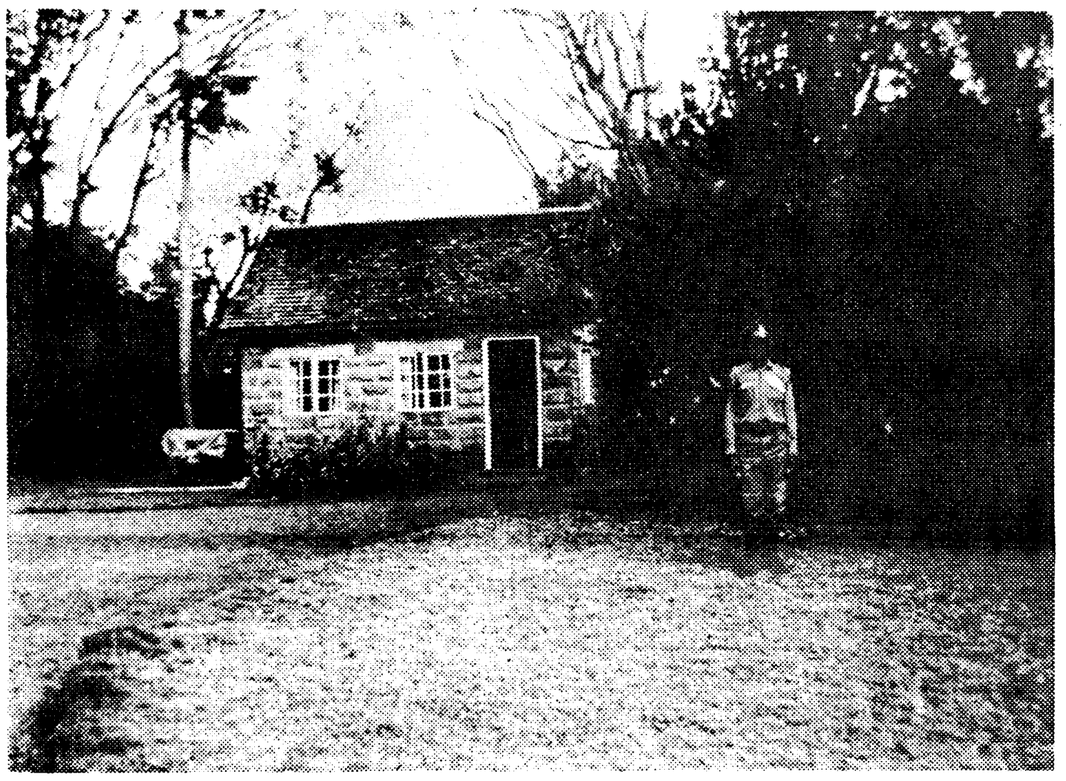
Veel van de Nederlanders beseffen zeer goed dat, hoezeer je je ook hecht aan dit land, je altijd tijdelijk hier zult zijn. Dat wordt een beetje verzacht door het gevoel van toenemende onveiligheid dat momenteel bestaat.

Sommigen laten al de hele nacht een „watchman" met hond rond het huis patrouilleren.

Onze redacteur Sante Brun bezocht onlangs Oost-Afrika. Behalve een serie artikelen over actuele politieke en sociale kwesties die wij binnenkort zullen publiceren, schreef hij ook een aantal reisimpressies.

Hiernaast het vierde artikel in deze serie.





● *De „Watchman" betrekt de wacht bij het huis van een in Kenya wonende Nederlander.*

(ADVERTENTIE)

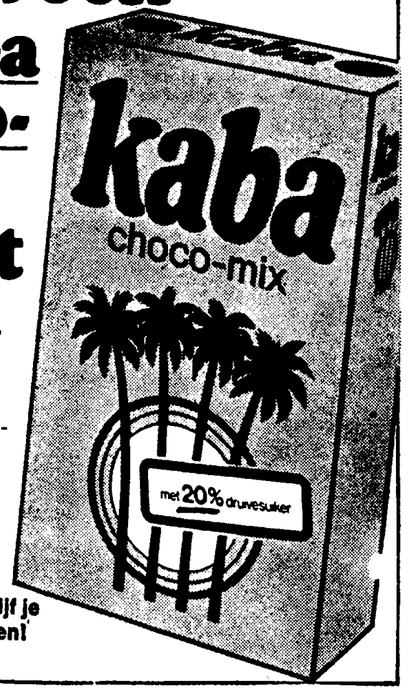
Hebt u ook al kaba choco-mix ontdekt

Kaba, de Plantagedrank met zijn fijne chocoladesmaak, is een zuiver natuurprodukt.

In een ideale combinatie van druivesuiker, rietsuiker en minerale zouten met sterk ontvette - dus licht verteerbare - cacao geeft Kaba kracht en uithoudingsvermogen. Een gezonde lekkere drank voor groot en klein!

Kaba, eenvoudig met melk te bereiden.

kaba dat blijft je drinken!



IN GESPREK

BEILEN (1)

1. Aan minister van Agt:
Het niet waarderen, zelfs niet memoreren van de Zuidmolukse voormannen voor de bemiddeling die zij in de kaping in Beilen hebben verleend is een lompheid en een politieke blunder, die een goede en snelle oplossing van het tweede gijzelingsdrama en van de kwestie der Zuid-Molukken in het algemeen zeker niet zal bevorderen. Het is dezelfde arrogantie, ondankbaarheid en gebrek aan kennis en politiek inzicht die 25 jaren geleden mede hebben geleid tot het ontstaan van de kwestie der Zuid-Molukkers.
2. Aan de regering en aan de Zuid-Molukkers. Ik geef U in overweging samen te trachten te bereiken dat, als bewijs van erkentelijkheid voor langdurige trouw en als blijk van eerherstel voor begane tekortkomingen aan de Ambonnese jongeren de gelegenheid wordt gegeven - na opleiding - dienst te nemen in het vredescorps van de UNO. De moed, de trouw en het idealisme van de Ambonnezen zijn steeds spreekwoordelijk geweest; zij zullen er, geloof ik, trots op zijn voor een dergelijke taak te worden uitverkoren en een nieuw ideaal krijgen.
3. Aan de Zuid-Molukkers. Het moge U misschien een kleine troost zijn te weten dat U niet alleen staat in het dragen van door de Ned.-Indische en Nederlandse regering begaan onrecht: de oud Ned.-Indische ambtenaren en militairen wachten reeds 25 jaren op uitvoering van de wet tot betaling van het in de oorlog gederfde salaris.

HEERLEN **H. J. Heijnen**
Oud Ass. Resident in Ned. Indie.

BEILEN (2)

Het is huiveringwekkend wat in ons land gebeurt. Onschuldige burgers werden getroffen door gijzelingen. Het komt bij mij over, alsof de Nederlandse regering tekort schiet bij het realiseren van daadwerkelijke bescherming. Met zware straffen achteraf bereikt men niet het geringste beschermende effect, laat dat duidelijk zijn.

Is het niet tot de regering doorgedrongen, dat zich daar onschuldigen, onder wie bejaarden, in verschrikkelijke koude en levensgevaar hebben bevonden en dat dit in Amsterdam nog altijd precies zo gaande is? Het is onbegrijpelijk wat onze regering eigenlijk uitvoert. Zo te zien staat ze allerminst stil bij het feit, dat kapers en overvallers ieder ogenblik in staat zijn alles met man en muis op te blazen en zulks, terwijl met enige concessies een oplossing zou kunnen worden bereikt.

Enige schuld aan zulke rampzalige afloop telt dubbel voor een regering die het beleid bepaalt. Ik zou graag een vraag stellen: welke gedragslijn c.q. beleid zou de regering gevoerd hebben wanneer de koningin gegijzeld geweest zou zijn? Ik wil opmerken, dat alle leven gelijkelijk gerespecteerd dient te worden. Als je het stuntelige handelen van de regering ziet, roept dat toch om een beleidswijziging in de toekomst.

NIEUWSTADT **M. Mass**

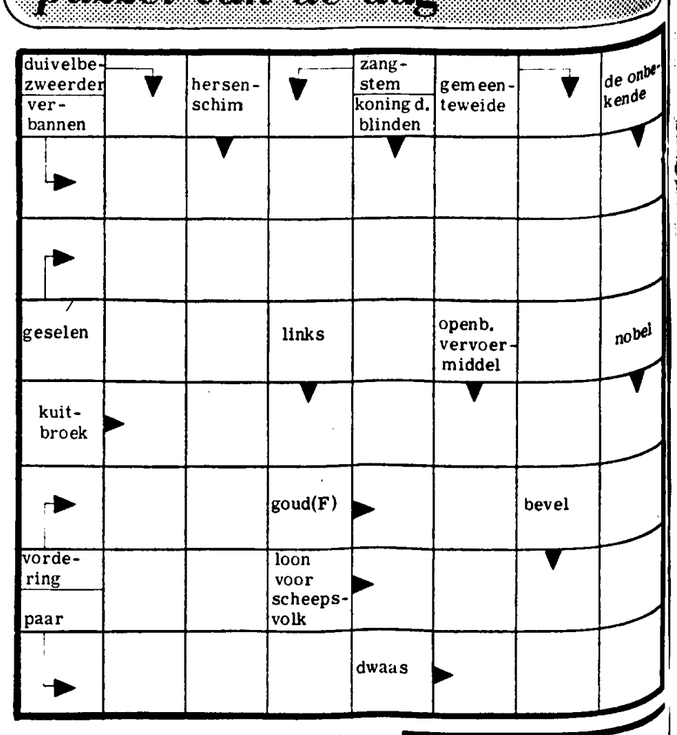
BEILEN (3)

Toen ik in de krant van 5 december las van het dreigement van een zgn. oud-Java commando jegens Zuidmolukkers (de eerste de beste tien bruine mensen aanpakken en langs de weg laten doodbloeden) en vernam dat hij zijn naam niet wilde noemen, vroeg ik mij af: weet die man wel verschil tussen een Ambonees, een Molukker, een Indische Nederlander, een Kainees en een Timorees? Er leven hier veel bevolkingsgroepen die uit het voormalige Indië of Nieuw-Guinea hierheen zijn overgebracht. Het gaat zo maar niet aan, tien bruine mensen langs de weg aan te pakken en ook niet om daarmee vanuit de anonimiteit te dreigen. Door dit soort uitlatingen kan deze „brani"-persoon voor onnodige brokken zorgen.

Niet de individuele burger heeft de eerste taak in de vervolging van misdadigers, maar de overheid. En bedenk, dat er vele donkergekleurde medemensen zijn in dit land, die aan de gijzelingen noch als persoon noch als groep enig deel hebben.

SCHINNEN **H. Hupkes**
een Indische Nederlander

puzzel van de dag



Oplossing van gisteren

gb p
goudsmid
uniek r
edda la
ve e ob
gilde o
nergens
knaap t

Wina Born

ASTERIX in Hispania

C Dargaud 1975
Goscinny/Uderzo



DE BOKKIGE BOMBARDON

Suske en Wiske

„Geschnetzeltes" uit Zürich

Het Zwitserse tongbrekende woord „Geschnetzeltes" staat voor een tongstrelend gerecht, dat bovendien nog snel te maken is. Vraag uw slager 500 gr kalfslappen vet, tikaal en overdwars in zeer dunne plakjes of in reepjes te snijden. Bestuif deze met zout en een volle eetlepel bloem. Fruit een klein, rauw fijn gesnipperd uitje in 75 g boter heel licht goudgeel bo ven laag vuur. Zet dan de vlam hoog, voeg het vlees toe en laat dit even kleur aannemen. Voeg een eetlepel tomatenpuree toe, een theelepel majoraan, 200 gr vetticaal in plakjes gesneden champignons, twee glazen heet water en een glas eendevoudige witte wijn. Temper het vuur, voeg een snufje nootmuskaat toe en versgemalen peper, leg een deksel op de pan en laat het gerecht nog een kwartier sudderen.

VANDAAG de dag

Woestijnoorlog

MADRID — Mauretanische artillerie heeft maandag een stadje in het gebied van de Spaanse Sahara beschoten dat in handen is van het bevrijdingsfront Polisario. De woestadstad La Guera was door het Polisario bezet nadat het Spaanse garnizoen er zich uit had teruggetrokken.

Valse fresco's

PORTOFINO — In Italië is een schandaal ontstaan om het 'museum van oude fresco's', dat een jaar geleden met veel ophef op het hoogste punt van Portofino, ten oosten van Genua, werd geopend. De oprichter en eigenaar van het museum, de 67-jarige Orlando Crotti, wordt beschuldigd van vervalsing van de fresco's.

Angst in Libanon

BEIROET — Premier Rasjid Karami heeft dinsdag bekendgemaakt, dat Libanon de grote mogendheden en de leden van de veiligheidsraad van de Verenigde Naties heeft gewezen op het gevaar van een Israelische aanval op Libanon. Deze aanval zou bedoeld zijn om de joodse wijk van Beiroet te beschermen. Deze wijk ligt in het centrum van de burgeroorlog.

KVP gaat door

DEN HAAG — De KVP zal blijven werken aan de zg. noodprocedure, die erop neerkomt dat de KVP eventueel bij de volgende verkiezingen met een eigen kandidatenlijst uitkomt en niet zal optreden met een gezamenlijke lijst met ARP en CHU als CDA. Dit blijkt uit een verklaring die het KVP-bestuur heeft uitgegeven naar aanleiding van de partijraadsvergaderingen van ARP en CHU afgelopen zaterdag.

Slechte banden

DEN HAAG — Eén op de drie personenauto's in ons land blijkt (met inbegrip van de reserveband) één of meerdere afwijkingen aan banden en/of wielen te vertonen. De veruit grootste fout (76 procent) is te hoge of te lage bandenspanning. Dit zijn de eerste resultaten van de Nationale Veiligheidsactie.

Noodkreet

GENÈVE — Uit naam van het Koerdische volk heeft de in Zwitserland wonende advocaat Ismet Sjeriff Vanly maandag in Genève een noodkreet gericht tot het westen. Sinds Irak en Iran op 6 maart van dit jaar hun conflict rond de Koerden hebben bijgelegd, is het lot van het Koerdenvolk volgens Sjeriff Vanly beklagenswaardig geworden.

Kernkoppen terug?

WENEN — De onderhandelaars van de NAVO-landen bij de besprekingen in Wenen hebben dinsdag aangeboden 1300 van de 7200 Amerikaanse stoomkoppen, die in West-Duitsland liggen opgeslagen, te verminderen in het kader van een breder akkoord voor troepenvermindering in Centraal-Europa. De NAVO-ministerraad besloot vorige week in Brussel dit voorstel te doen om de impasse in het overleg te doorbreken.

Aan de grond

HELSINKI — Sinds de vroege ochtenduren van dinsdag zit het 3600 ton metende Nederlandse vrachtschip Altair voor de westkust van Finland aan de grond. Pogingen om het schip vlot te trekken hebben tot dusver geen resultaat gehad.

Loonmaatregel

UTRECHT — De bondsraad van de Bouwbond NVV heeft zijn afkeuring uitgesproken over de door de regering afgekondigde loonmaatregel. Er moet worden vastgehouden aan de uitgangspunten van de nota arbeidswaardenbeleid van de vakcentrales van NVV, NKV en CNV, alsdus een verklaring die na afloop van de bondsraad dinsdag werd uitgegeven.

Amnestie

MADRID — Sinds koning Juan Carlos van Spanje ter gelegenheid van zijn opvolging amnestie voor gevangenen afkondigde, zijn tot zondag 5.655 inwoners van gevangenissen en huizen van bewaring in Spanje vrijgelaten. Hiermee is ongeveer een derde van Spanjes politieke gevangenen op vrije voeten gesteld.

Hard gestraft

TEL AVIV — Een Israelische militaire rechtbank heeft dinsdag een 21-jarige Arabier veroordeeld tot dertig jaar gevangenisstraf voor een bomaanslag op een militaire bushalte in Jeruzalem. De aanslag had geen slachtoffers geëist.

Z-Afrika rukt op

KAMPALA — Zuidafrikaanse troepen zijn volgens Jonas Savimbi, leider van de Angolese onafhankelijkheidsbeweging Unita, al 150 kilometer binnengedrongen op Angolees grondgebied. Zuid-Afrika heeft onlangs toegegeven dat het troepen naar Angola heeft gestuurd maar zegt dat zij slechts een strook van 40 kilometer bezet hebben.

door Winus de Rouw

Amsterdam heeft er een 'bezienswaardigheid' bij

AMSTERDAM — De Amsterdamse 'schoffies' hebben er een nieuw spelletje bij gekregen, dat eigenlijk een variatie is op het aloude en veelgebezigde 'agentje pesten': bakkeleien met de politiemannen en marechaussees die de afzetting verzorgen van de straten rondom het bezette consulaat-generaal. En op de keper beschouwd is dat ook de aangenaamste tijd voor deze wachtkloppers, die uren tussen 12 en 2 en tussen 4 en 6 als de jeugd vrij-af heeft van school en zorgt voor de zo welkome afleiding.

De vindingrijkheid waarmee beide partijen elkaar verwijten rond de met lange haardossen bedekte — een van de overeenkomsten tussen beide groepen — oren slingert en de daarbij gebezigde woordenrijkdom grenzen aan het ongelooflijke. En dat alles met een rapheid en lenige fantasie, waarop een kampioen buuttereedner jaloers mag zijn.

• Gebroken

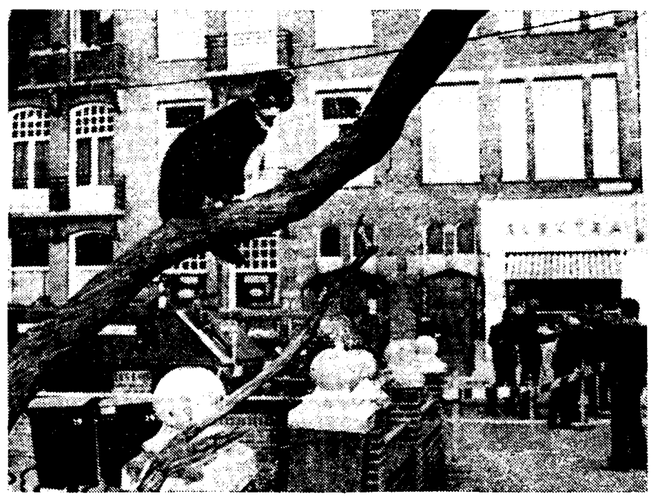
Trouwens ook de volwassen Amsterdammers, die voortdurend in groepjes rond de afzettingshekken te vinden zijn, weten er raad mee. Voor elke stap van de bewakers boven de rang van brigadier hebben zij een verklaring. De fantasie slaat helemaal op hol als plotseling drie, vier agenten een huis binnengaan aan de Valeriusstraat. Aan de tenenstandjes en langgerekte nekken zie je al van een afstand, dat bij die afzettingspost iets aan de hand moet zijn. Op de vraag wat er dan wel is, deelt een van de vaste kijkers mee dat er in dat pand zojuist een schot is gehoord. Z'n maat wil graag iets voorzichtiger zijn: er is een explosie gehoord en dat hoeft niet per se een schot te zijn. Zijn visie biedt iets meer ruimte aan de fantasie.

Die krijgt overigens nog meer voeding als uit de militaire Rodekruiswagen die toevallig voor de deur staat van het betreffende pand een brancard wordt gehaald en vier militairen en nog eens vijf politieagenten het huis binnengaan. Niemand realiseert zich meer, dat dat pand een heel eind van het bezette consulaat ligt en er wordt ruimschoots verondersteld, dat er weer een nieuw dramatisch hoogtepunt is bereikt. De spanning is om te snijden als even later een man op de brancard naar buiten wordt gedragen en op de stoep wordt neergezet in afwachting van de inmiddels gewaarschuwde ambulance. Er staan er vier op nog geen tweehonderd meter afstand, maar die zijn kennelijk bestemd voor nog zwaardere gewonden. Er komt althans geen beweging in.

Wel komt er vanuit het 'bezette gebied', mét sirene en zwaailicht een ambulance de straat indraaien. Hij laadt de patiënt in en stuift de straat uit, eerbieding nagestaard door de royaal ruim baan makende toeschouwers. De eerbied maakt plaats voor verbijstering als even later twee familieleden van het slachtoffer in een politiekever stappen en door twee agenten achter het slachtoffer aan in vliegende vaart in de slagschaduw van de ambulance volgen. Nog nooit is iemand die bij een val van de trap een been had gebroken, met zo veel capsones naar een ziekenhuis gebracht. Want dát bleek later de simpele werkelijkheid te zijn.

• Chocolade

Als de spanning voorbij is en de accu weer opgeladen kan worden voor het volgende evenement, loopt er een bejaarde dame naar voren om een van de wachtlopers een handvol repen chocolade aan te bieden. Hij moet vaak in Artis geweest zijn of in de voorbije dagen veel routine hebben opgedaan, want volkomen automatisch wordt de gift geaccepteerd en met een glimlach beloond. Al even automatisch komen de agenten en militairen die zich in een straal van vijftig meter bevinden op de begunstigde af om hun aandeel in de buit in ontvangst te nemen, de bevelvoerend brigadier ter plekke voorop. Het 'eert uw meerdere' geldt in deze omstandigheden meer dan ooit. De lege hulzen van de repen worden bijgehangen in het kerstboompje, dat getooid is met dit soort relieken in velerlei variatie.



• *Deze poes voelt zich als een kat in een vreemd pakhuis. De buurt waar zij haar wandeling pleegt te maken, is compleet veranderd. In elk geval heeft zij zich verzekerd van een uitstekend plaatsje van waaruit zij de situatie in de gaten kan houden.*

• Mooie jongens

Op de achtergrond gaat langs het Valeriusplein het verkeer als vanouds onverdroten, zij het af en toe met stagnaties voort. Zo'n stagnatie is er de oorzaak van dat een Landrover, met een korporaal der tweede klasse achter het stuur, een kolonel op de voorbank en een majoor op de achterbank, stopt ter hoogte van de Valeriusstraat. Vanonder zijn baret werpt de oversie een steelse blik op de 'troepen'. Duidelijke afkeer spreekt uit zijn ogen. Het is de man aan te zien, dat hij dat zaakje anders zou oplossen. De bemanning van de pantserwagens blijft er siberisch onder. In hun ruige kleding trekken de mannen royale aandacht van het vrouwelijk schoon en je ziet de 'mooie jongens' denken: 'Jullie mogen dan emanciperen, maar zo'n mooi pakkie krijgen jullie toch nooit'...

"IN HOGE MATE DISCRIMINEREND"

CNV en NCB kraken wetsontwerp buitenlandse werknemers

UTRECHT — Het Christelijk Nationaal Vakverbond en het Nederlands Centrum Buitenlanders hebben in het algemeen geen goed woord over voor het wetsontwerp van de ministers Boersma en Van Agt waarmee wordt beoogd de tewerkstelling van buitenlandse werknemers te regelen. In (afzonderlijke) reacties aan de Tweede Kamer noemen CNV en NCB het ontwerp „Wet Arbeid Buitenlandse Werknemers" in hoge mate discriminerend.

In het ontwerp wordt voor ondernemingen met meer dan 20 buitenlanders in dienst een vergunningslimiet vastgesteld. Afhankelijk van de situatie op de arbeidsmarkt krijgt de werkgever die buitenlanders in dienst wil nemen dan een tewerkstellingsvergunning. Zijn er voor bepaalde banen voldoende Nederlandse werknemers kandidaat dan wordt de tewerkstellingsvergunning in principe niet verleend. Deze regeling, aldus het ontwerp, zou van kracht moeten worden voor buitenlanders die korter dan vijf jaar in Nederland verblijven.

NCB en CNV vinden de regeling discriminerend omdat het recht van een buitenlander om naar een andere werkgever te gaan sterk wordt beknot. Het wordt hem moeilijk, zo niet onmogelijk gemaakt om een relatief beter betaalde functie te aanvaarden. Het gevolg daarvan kan weer zijn dat hij nog afhankelijker wordt van zijn werkgever en nog meer dan thans al zal zijn aangewezen op de laagste functies.

Het NCB vindt dat er in vergelijking met de huidige wetgeving zelfs sprake is van een verslechtering in plaats van een verbetering van de rechtspositie van de vreemdelingen. Het CNV vraagt zich af of het ontwerp niet in strijd is met de verklaring van de rechten van de mens. Het ontwerp is in ieder geval wèl in strijd met de conventie van de internationale arbeidsorganisatie 1975, die betrekking heeft op gelijke behandeling van „migrerende en nationale" werknemers.



• *Volgens onbevestigde berichten zal de Zweedse koning Carl Gustaf zich zaterdag verloven met Silvia Sommerlath, hostess bij de Olympische Winterspelen 1976 in Innsbruck. Woordvoerders van het hof willen de verlovingsgeruchten bevestigen noch ontkennen. Algemeen wordt verwacht dat de koning zijn verloving zal bekend maken tijdens een besloten diner voor 160 gasten in het koninklijk paleis te Stockholm zaterdag aanstaande.*

Dr. J. Sterk in proefschrift:

Waardering preek boven verwachting

NIJMEGEN — De preek wordt boven verwachting gewaardeerd. 62 procent van de toehoorders vindt het gebodene goed of zeer goed en slechts zeven procent slecht. Tot deze conclusie komt socioloog dr. J. Sterk uit Bunnik in zijn onderzoek „Preek en toehoorders", waarop hij dinsdag te Nijmegen is gepromoveerd bij prof. dr. O. Schreuder.

Het onderzoek, financieel gesteund door het Westduitse Forschungsgemeinschaft, werd in 1967 ondernomen in samenwerking met de universiteit van Frankfurt. In de Bondsrepubliek werden in 25 r.k.-parochies 1231 kerkgangers ondervraagd en in 25 protestantse gemeenten 1244. Volgens dr. Sterk zijn de conclusies ook nu nog geldig en nauw verwant met de Nederlandse situatie. De gegevens over de katholieken komen overeen met de protestantse cijfers, die later in een Duitse uitgave voor een breder publiek worden opgenomen.

Leeftijd

De waardering varieert naar gelang opvatting en leeftijd. Van de kerkgangers, die godsdienstigkerkelijk traditioneel zijn, vindt 82 procent de preek goed of zeer goed. Bij de 65-plussers is dit percentage 70, bij de progressieve katholieken 38 en bij de jongeren tot 25 jaar eveneens 38 procent. Het oordeel van de niet-meerkerksen zou volgens de auteur vermoedelijk heel wat ongunstiger uitvallen.

Opvallend is dat bij de waardering de preek zelf er eigenlijk weinig toe doet. Bepalend is de instelling van de toehoorder. Traditionelen waarderen 'moderne' preken, zoals over het engagement van de kerk in de wereld, niet veel anders dan de hen meer typerende preken over de geloofswaarheden. Vooral progressieve en jongere kerkgangers, die kritiek hebben op de preek, hebben voorkeur voor onderwerpen die de verhouding tussen geloof en leven betreffen. In 't algemeen is de belangstelling het minst voor thema's die extreem binnen- of buitenkerkelijk zijn, terwijl de grootste voorkeur bestaat voor concreet op de leefsituatie gerichte onderwerpen, die een verbinding zoeken tussen geloof en leven. De interesse voor maatschappelijke preekthema's neemt iets toe naarmate de kerkelijke binding zwakker wordt.

Voordracht

De voordracht blijkt van grote betekenis. Bij een goede voordracht geeft 81 procent een goede preekwaardering af en bij een slechte voordracht 55 procent. Dat het aanbod weinig invloed heeft op de waardering is overigens niet zo opzienbarend. Het klopt met tal van resultaten uit het onderzoek naar massacommunicatie. De aandacht voor de preek is vrij behoorlijk. 60 procent heeft de hele preek gevolgd en 34 procent gedeeltelijk. De herinnering aan de inhoud is echter ronduit slecht. Deze was kort na de preek bij 22 procent goed, bij 35 procent matig en bij 43 procent uitgesproken slecht. Voornaamste oorzaken zijn het feit dat weinig kerkgangers getraind zijn om iets in het geheugen te prenten en dat men weinig behoefte heeft om later nog bij de inhoud van de preek stil te staan.

(ADVERTENTIE)

Rechtstreeks van importeur

Neerlands grootste collectie o.a.:
CHERNY-PIANO'S*
nú voor WAARDE 3.700.-
2.495.-
desgewenst zonder aanbetaling voor 60.- per maand p.l.

IRMBACH-PIANO'S*
nú voor WAARDE 5.200.-
3.845.-

TCHAIKA-PIANO'S*
nú voor WAARDE 6.700.-
4.895.-

Alle wereldmerken. In onze showroom keuze uit 50 vleugels o.a.:
BECHNER-VLEUGELS*
nú voor WAARDE 15.900.-
10.995.-

estonia-VLEUGELS*
nú voor WAARDE 25.400.-
18.900.-

WURLITZER orgels*
o.a. Type 4611 model 1976, met 3 klavieren,
nú voor CAT. PRIJS 8.975.-
5.975.-

alleen bij van URK Rotterdam SINDS 1898
Westersingel 42, tel. (010) 363500
Dagelijks geopend van 9-17.30 uur.
Vrijdag koopavond van 19-21 uur.
Ook importeur van Steinway, Rich-Weber.
Europa's grootste import- en exportspecialist in vleugels en piano's.
* Gratis thuisbezorging. Vijf jaar garantie. Stemmen door geheel Nederland.

Ford in zorgen over Angola

WASHINGTON — President Gerald Ford is over de situatie in Angola en vooral over de omvangrijke hulp van Russen en Cubanen aan de linkse MPLA diep bezorgd. Dit heeft een woordvoerder van het Witte Huis dinsdag verklaard in een commentaar op het verzet van een aantal congresleden tegen de Amerikaanse hulp aan westersgezinde bewegingen in de voormalige Portugese kolonie.

Senator Frank Church verklaarde dat de Amerikaanse inmenging in Angola door het congres tot staan moet worden gebracht „Het is dezelfde soort aangelegenheid die ons in Vietnam bracht", zei hij.

(ADVERTENTIE)

SIJBEN MEUBELEN
je weet wel, in Roermond

AVONDKOERSEN

EFFECTENKOERSEN AVONDVERKEER

AMSTERDAM — In het telefonisch avondverkeer kwamen dinsdagavond de volgende koersen tot stand (tussen haakjes de officiële slotkoers van dezelfde dag).

AKZO 40.40 (40.10)
Hoogovens — (55.80)
Kon. Olie 103.40-103.70
ged. laten (103.40)
Philips 27.10-27.30 ged. laten (27.10)
Unilever 119.00-119.50
ged. laten (119.10)
KLM 68 (67.90)

Aan vooravond van officiële oprichting

Spit prijst FNV aan

UTRECHT — Aan de vooravond van de start van de Federatie Nederlandse Vakbeweging (FNV) — donderdag wordt de FNV officieel opgericht — heeft NKV-voorzitter Wim Spit enkele bezielende woorden gesproken over de nieuwe federatie. Hij deed dat dinsdagmiddag in Utrecht tijdens het congres van de Vervoersbond NKV, waar hij de FNV 'n „democratisch gestuurde machtsconcentratie" noemde.

Het democratisch gestuurde geeft volgens Spit een waarborg dat de macht niet wordt misbruikt. Het tot stand komen van „zo'n geconcentreerde bundeling van krachten" is volgens de NKV-voorzitter noodzakelijk om de immens grote problemen waarmee de vakbeweging geconfronteerd wordt, aan te kunnen.

Verworvenheden

Hij wees het congres er op, dat de vakbeweging in deze moeilijke tijden ook de taak heeft om de verworvenheden welke in het verleden zijn verkregen, optimaal te handhaven. „Als men poogt daaraan te knabbelen moeten we ons daartegen verweren", aldus Spit, die er aan toevoegde dat dat nog wel eens met harde en scherpe bewoordingen ging. „Maar als je in deze samenleving verstaan wil worden, moet je bijzonder hard schreeuwen. Je moet duidelijk zeggen waar het op staat", aldus Spit.

Volgens de NKV-voorzitter is er binnen de FNV plaats voor persoonlijke overtuigingen en uitgangspunten „Er wordt van een ieder verwacht dat hij juist op basis van die overtuiging zijn bijdrage levert"

Twijfelaars

Over de twijfelaars binnen het NKV en het NVV ten aanzien van de federatie merkte hij op dat zij met respect dienen te worden behandeld. „De federatie is een goede zaak, zij moet een nieuw krachtencentrum zijn We moeten de mensen die twijfelen ook meetrekken. Iedereen kan binnen de FNV zichzelf zijn. We moeten de bereidheid hebben om naar elkaar te luisteren. De federatie geeft ook voor diegenen die uitgaan van een stuk christelijke levensovertuiging, reëel gestalte aan een weloverwogen en eerlijk gemeend christendom", aldus Spit

(ADVERTENTIE)

Chicago KOMT

(ADVERTENTIE)

LUISTER...
Stel bij ons gerust vragen over stereo- en Hi-Fi...
Ons advies en betere apparatuur garanderen een beter resultaat!
SOUNDIX
Nobelstraat 44a
(bij Bekkerweg)
HEERLEN
Telefoon 045-713758

Veloso benoemd

LISSABON — De militaire bevelhebber van Noord-Portugal, brigadegeneraal Pires Veloso, die een belangrijke rol heeft gespeeld in het verijdelen van de linkse opstandige beweging van vorige maand, is dinsdag benoemd tot lid van de revolutionaire raad, het machtigste orgaan in Portugal.

Attentie!

1 januari worden door accijnsverhoging de wijnen met 48 tot 60 ct per fles **duurder!!!**
Koop nu uw extra voorraad

blik Yellow Cling	1.38
	1.23
	1.73
	1.23
	0.79
	1.78
bl. aardbeien	1.55
bakboons 6 st	0.89

Groentekonserven

	0.79
stategeld	0.69
425 gr blik	1.46
blik	0.79
blik	0.98
blik	1.15
blik	0.99
blik	0.99
blik	0.79
	0.80
	0.98
pot	0.65
blik Veluco	0.88
pot	1.48
blik middel fijn	0.98

Babyvoeding

	0.85
	0.85
	1.79
	0.89
	0.85
	1.85
	2.75

Sausen en zuren

Gold Wonder	2.95
Gold Verpoorten	2.05
Arabische 255 gr. Kwantum	1.65
	0.68
500 gr	1.75
	1.48
	1.33
	1.15
	1.48
160 gr	0.85
	0.79
	0.85
	0.68
	1.35
	0.98
blik	0.79
pot	0.98
	1.85
	1.95

Maggi groentesoep Bakje	0.39
Maggi tomatensoep bakje	0.49
Californie soep div smaken Bakje	0.49
Maggi vleesbouillon 6 blokjes	1.88
Maggi vleesbouillon 24 blokjes	0.79
Maggi aroma nr 3	1.35
Maggi aroma nr 5	1.50
Mamibeschuit 24 stuks	0.79
Tomatenketchup blikje	0.19
Runderbouillon ca 340 gr	1.55
Soepgroente 120 gr	0.59

Rijst en meelproducten

Ongeschilde kookrijst 400 gr. pak	0.85
Parelrijst 500 gr	0.98
Basmatirijst per kilo	1.45
Superieure kwaliteit ca 4,5 kilo rijst	7.95
Vitelbiggrijst	1.08
Spaghetti 500 gr	0.98
Vermicelli 500 gr	0.79
Macaroni 500 gr	0.79
Bakmeel 500 gr	0.59
Cakemeel 500 gr	0.59
Bloem 1.000 gr	0.68
Maizena 400 gr	0.49
Pannenmeel 1kg gr	0.45
Aardappelpuree Maggi	0.98
Corn flakes Kellog 340 gr	1.98
Cornflakes	1.08
Gebonden instant pudding div smaken	0.25
Tiro puddings alle div smaken	0.88
Rozijnen 200 gr	0.49
Tutti frutti 200 gr	0.98

Zoetwaren

Bisquitjes 20 stuks	0.79
Mentos 3 rol	0.88
Smarties 3 pack	0.79
Spekkies 16 stuks Frisia	0.88
Fruitella 3 pack	0.79
Original Engelse drop 300 gr	1.25
Droste's Kadetjes Dubbelzout 330 gr	1.85
Mabel Leaf Blue 5 pack	0.79
Mini Mickey Wafel 250 gr	1.98
Nuts 3 pack	1.08
Kruidnoten 1 kilo	0.79
Chocoladeletter 1 stuk melk	1.35
Duchesse bonbons 200 gr	1.85
Vanillebonbons 150 gr	1.48
Bonbons 200 gr	1.48
Bonbons Regent 400 gr	3.95
Kruidnoten	2.95
Sun Maid rozijnen zak à 14 oz	1.45

Koek en biskwie

Nuts	0.79
Tuitjes	1.28
Pinkyvingers	0.98
Roomboterkrakelingen ca 150 gr	0.98
Kattekoekjes ca 250 gr	0.88
Bonte Fourré vanille 300 gr	0.98
Speculaas 150 gr	0.98
Amandelspijs	0.75
Boterkoek 150 gr	1.28
Speculaas ca 400 gr	0.98
	1.85
	1.45
6 stuks doe het zelf	2.45

Snacks

Tuc Familiepak	0.65
Hapjes Snack cups	1.08
Zoute pinda's 250 gr	0.98
Pinda's in zak 500 gr	1.18
Knoflookbrok grote baal ca 200 gr	1.08
Chipsfrites	1.19
Zoutjes mais 500 gr	0.98
Potato paprika 125 gr	0.59
Potato paprika chips ca 120 gr	0.59
Duyvis kruidenboontjes spec 180 gr	1.45
Cocktail nuts	0.89

Kosmetika

Deodorant sp 3 pack	1.65
Deodorant sp 3 pack	1.65
Deodorant sp 2 pack	1.25
Camay haarlak 2 pack	1.65
Schwarzkopf haarspray 400 gr bus	3.25
Andrelon haarspray 18 oz	1.98
Andrelon shampoo	1.85
Rexona x 190 gr deodorant spray	3.95
Odorex 130 gr antitranspiratiespray	2.75
Nivea creme 150 cc	1.78
Atrix Handcreme 125 ml	1.75
Ultra brite tandpasta reuzetube 120 gr	1.65
Prodent tandpasta 3 tubes x 72 gr	2.65
Macleans tandpasta grote tube	1.45
Signal fluor tandpasta 125 gr	1.35
Big stor 1 meter	0.69

Kon héél Nederland maar zo royaal Kerstfeest vieren als u.

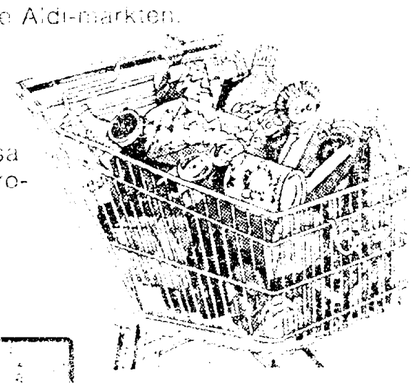


...art kelen. En voor de eigen Albrecht-merken natuurlijk, die zoals u weet, net zo goed van kwaliteit zijn. Koop gerust alles bij Albrecht.

...s bij u in de omgeving.
Waarom zou u daar niet van profiteren?

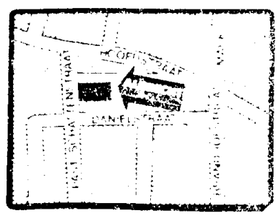
Waarom Albrecht zo goedkoop kan zijn:

1. ...Aldi-markten in Nederland en andere Europese Aldi-markten.
2. ...zonder overbodige luxe.
3. ...op de minst dure plaatsen.
4. Een beknopt assortiment, uitsluitend die artikelen welke ...de winkelmatige doodschappen behoren.
5. ...in enorme massa ...de laagst mogelijke prijs speciaal voor Albrecht geproduceerd worden door bekende fabrieken.



Reken maar na.

ALBRECHT ALDI-MARKT



SCHAESBERG
Hoofdstraat 17

Broodbeleg

	0.93
	0.98
	1.15
	1.19
	1.68
	1.55
	1.19
	0.95
	1.68
	1.68
	0.65
	0.69
	0.98

Visconserven

	1.18
	0.93
	1.18
	1.38
	0.79
	0.81
	2.25
	1.65

Brood enz.

	1.05
	1.09
	1.19
	1.15
	0.98
	1.15
	1.68
	1.43
	1.48
	1.18

	7.60
	3.10
	5.35
	0.79
	0.88
	week.pr.

Vleesconserven

	1.18
	0.93
	1.38
	1.25
	1.45
	2.48
	0.63
	1.45
	1.55
	1.25
	1.55
	1.98
	0.98
	0.79
	2.45
	1.98

Fruitconserven

	1.36

Witte bonen in tomatensaus	blik	1.18
Witte bonen in tomatensaus	pot	1.18
Gemengde groenten	blik	0.69
Rode bieten	pot	0.65
Champignons	blik	0.98
Zuurkool 500 gr. zak		0.45
Rode bonen 500 gr		0.98
Sperziebonen 850 gr		0,79
Zuurkool in vaten 5 kg		week.pr.

Wijnen

	2.95
	6.95
Rijnse Sherry Medium Dry 0,7 ltr	4.25
Rijnse Sherry Fino	4.95
	6.25
	5.95
	7.50
	1.98
	2.45
	3.25
Bordeaux 0,7 ltr	2.75
Bordeaux 0,7 ltr	2.75
Gaillette wit rood rosé ltr	2.45
	2.35
	5.75
	2.25
	1.95

Indische art.

	2.15
	0.59
	1.55
	0.79

Dierenvoeding

Bonzo hondenvoordeelzak circa 16x0 gr	3.95
Bonzo vleesbrokjes 850 gr	1.93
Loyal blik 420 gr voor de hond	0.83
Loyal blik 420 gr voor de kat	0.88
Felix vleesbrokjes 270 gr	1.18
Purina katmenu 85 gr	2.85
Cesar hondenvlees blik 400 gr	1.85
Kitekat vlees vis blik 400 gr	0.98

Soepen-Aroma's

Knorr Maaltijdsoepen div soorten	1.48
Knorr erwtensoep 4 borden	0.98
Unox ossestaartsoep 4 borden	1.18
Unox tomaat groenten soep 4 borden	1.18
Unox vleesgroentesoep 4 borden	1.18
Unox goulashsoep 4 borden	1.25
Maggi kippesoep	0.39

Eenmalige verkoop!

Drie klasse wijnen uit Bordeaux!



Saint-Emilion 1974	3,75
Pomerol 1973	4,45
Médoc 1978	3,75

De wijnen zijn reeds goed drinkbaar maar bereiken hun hoogtepunt over 2 à 3 jaar. Serveer de wijn altijd op kamertemperatuur!

Ziet u wel! Bij Albrecht houdt u geld genoeg over om bijvoorbeeld royaal te kunnen profiteren van deze eenmalige Albrecht artikelen

...dinsdag 9-18 ... zaterdag 9-17 uur
...Kerkrade, Nieuwenhofstraat 199, Heerlerbaan, Gracht/Markt 199, Heerlerbaan, Kouvenderstraat 69 en Kerkrade, Nierspinkstraat 4A



● HANNIE (van de Rekels) hier met musicus Pieter Uema voor de ambtenaar van de burgerlijke stand.

Hannie (van De Rekels) getrouwd

ETTEN-LEUR (N.Br) – Hannie van „De Rekels", de 19jarige Hendrika Mulders, is in het gemeentelijke trouwkerkje van Etten-Leur in het huwelijk getreden met de 24-jarige Pieter Gerardus Udema. Na wekenlange geheimzinnigheid rond deze bruiloft gaf het jonge paar elkaar het jawoord en werden de ringen aangeschoven terwijl de fotografen zich rond hen verdrongen.

HET PAAR ARRIVEERDE in een glanzend witte Amerikaanse slee voor het trouwkerkje waar de plaatselijke bevolking op bescheiden schaal blijk gaf van haar belangstelling. Hoofdzakelijk huisvrouwen en wat tieners zagen Hannie, gekleed in een zachtgroene lange japo voorzien van een lange witte sluier, en Pieter in een bruin kostuum uide wagen stappen, voorafgegaan door een bruidsjonkertje en een bruidmeisje. Ook de vier „Rekels" woonden de trouwplechtigheid bij.

ZOALS GEMELD IS Hannie in verwachting. Pieter dema, een musicus uit Alkmaar en een vroegere jeugdvriend van het zangresje, hoorde dit en zocht contact met Hannie om eens te praten. Het resultat was dit huwelijk dat door de heer J. van Thoor, ambtenaar van de burgerlijke stand van de gemeente Etten-Leur, werd voltrokken. Dit nadat heionge paar eerst de rechten en plichten van de echtgenoten had aanhoot. Pieter zei vervolgens vastberaden ja op de vraag van de ambtenaar f hij Hendrika Mulders tot zijn wettige echtgenote wilde, en Hannie's ja" klonk zacht op dezelfde vraag.

NA DE GEBRUIKELIJKE felicitaties nam de bruj haar boeketje van kleurige fresia's, lelietjes-van-dalen en een orchidee ver op om samen met echtgenoot Pieter naar de Nobelaer te vertrekken war velen uit de artiestenwereld tijdens de receptie het paar de hand kwaien drukken.

NCRV handhaaft klassiek op Hilversum I en II

HILVERSUM – Al krijgt de NCRV-radio er in het nieuwe jaar door de komst van Hilversum IV wekelijks acht uur voor klassieke muziek bij, de hoeveelheid klassieke klanken op Hilversum I en II is voor een deel gehandhaafd en zelfs uitgebreid. Die nieuwe klassieke muziekprogramma's zijn „Banden met muziek" op de maandagmorgen, „Goed gestemd" en „Klanksnoer" op donderdagmiddag, en het enige klassieke muziekprogramma op Hilversum III, „Tot uw dienst", dat enige jaren zowel voor vreugde als ergernis heeft gezorgd, gaat nu naar de donderdagmorgen op Hilversum I.

NIEUWE (ANDERE) programma's van de NCRV-radio zijn na 1 januari onder meer: het onderwijsmagazine „Een, twee, uit de maat" op maandagavond; „...Schuttersweg 8", een gevarieerd programma op donderdagavond met het nieuwe cabaretonderdeel „Hilversum 13", verhalen uit de wereldliteratuur en het grote interview „In gesprek met..."; „Rozegeur en prikkeldraad", een min of meer experimenteel op de mens gericht programma op vrijdagmorgen; „Het nuttigen van etenswaren is toegestaan tijdens het lunchuur op maandag; „Happy sound", gospelsongs op zaterdagmorgen; „Popstation" op zaterdagmorgen, met een nieuwe formule, waarbij de schooljeugd rechtstreeks inspraak krijgt.

VOOR DE NOSTALGISCH gestemde luisteraars: op maandagmiddag komt het Miller Sextet terug, dat in de jaren veertig en vijftig Nederlands meest geliefde soft swing combo was en in 1976 35 jaar bestaat.

'Met goed fatsoen' weer uitgesteld

HILVERSUM – De KRO heeft de uitzending van de televisiekomedieserie „Met goed fatsoen", geschreven door Johnny Speight en gebaseerd op „All in the family", opnieuw uitgesteld. Oorspronkelijk zou de serie op 17 januari starten. Dat gaat dus niet door en de KRO weet zelfs niet te zeggen, wanneer de reeks wel de buis zal halen.

DE REDEN HIERVAN is dat men alle afleveringen nog eens aan „bevoegden" wil laten zien. Wie die mensen precies zijn, daar wil de KRO zich niet over uitlaten.

„MET GOED FATSOEN" is al eerder op negatieve wijze in de publiciteit gekomen. In de dialogen kwamen zinnen voor, die als racistisch en antisemitisch konden worden opgevat. Na het schrappen van die gewraakte woorden liet de KRO de produktie zien aan zowel vertegenwoordigers van de joodse gemeenschap in ons land als aan mensen van de eigen achterban. Uit de reacties na een onlangs gehouden voorvertoning bleek dat er nog vele bedenkingen tegen de serie konden worden gemaakt. De KRO heeft daar de consequenties uit getrokken.

BEREND BOUDEWIJN regisseert de serie, Rijk de Gooyer speelt de Nederlandse Archie Bunker, Annie de Lange is zijn vrouw.

EINDREDACTIE
HARRIE CREMERS
TELEFOON 718100 toestel 239



Nina en Frederik uit elkaar

LONDEN – Het vijftien jaar geleden gesloten huwelijk van het zangduo Nina en Frederik is ontbonden.
De 43-jarige Deense Nina zag haar eis tot echtscheiding ingewilligd op grond van het feit dat het paar al meer dan twee jaar niet meer bij elkaar is. Het zangduo werd vijf jaar geleden reeds ontbonden.
Nina en de uit Nederland stammende Frederik baron van Pallandt, hebben drie kinderen tussen tien en veertien jaar. Frederik heeft een boerderij op Ibiza en Nina woont in Londen.
Volgens Nina is hun huwelijk gestrand op verschillen in belangstelling. Hij wilde niets anders meer dan zeilen en op zijn boerderij werken en ik wilde zangeres blijven. Maar we zijn vrienden gebleven, verklaarde Nina.

Stuur in voor de LD-Poll 1975

Van onze showpagina-redactie

HEERLEN – Nog tot en met komende zaterdag 20 december kunt u meedoen aan de jaarlijkse populariteitspoll van de showpaginaredactie van het Limburgs Dagblad. Schrijf ons wie u in 1975 het meest populair vond. Of nóg beter: vul het LD-Poll 1975-formulier in dat we zaterdag op deze pagina afdrukten.
Om uw geheugen even op te frissen. Zowel voor binnen- als buitenland zijn er drie catergorieën:

I. TV en radio. Welk vindt u het beste TV-programma, omroep, TV-persoonlijkheid, diskjockey, radiozender en radioprogramma.

II. Popmuziek. Duidt aan de beste groep, zanger, zangeres, single, elpee.

III. Licht en amusement. Ook nu gaat het weer om de beste groep, zanger, zangeres, single, elpee.

Wanneer u één van de tientallen langspeelplaten wilt winnen dan kunt u een of meerdere van deze categorieën invullen. Het is dus **niet verplicht** om voor elk onderdeel uw voorkeurstem uit te brengen. Mocht u niet meer in het bezit zijn van het formulier dat wij zaterdag op deze pagina afdrukten, dan kunt u ook gebruik maken van een briefkaart. Ons adres: RTV/showpagina-redactie Limburgs Dagblad, Nobelstraat 21, Heerlen. Wat de genres betreft: het mogen omroepen zijn in Nederland, België, Luxemburg en Duitsland waar uw voorkeur naar uitgaat. En behalve nationaal en internationaal mag u ook kiezen voor favoriete zangers, zangeressen of groepen in Limburg.



● CORRIE KONINGS ... aan de dood ontsnapt ...

Corrie aan de dood ontsnapt

Eigen nieuwsdienst

OOSTENDE – Zangeres Corrie Konings (vroeger van de Rekels), die komende vrijdag met haar nummer „Ik wil niet trouwen met jou" zal optreden in het televisieprogramma Toppop, is ternauwernood aan de dood ontsnapt toen ze in het Vlaanse Jabeke met haar wagen in een zes meter diepe sloot reed.

Omstreeks één uur 's nachts reed ze vanuit Oostende, waar ze die nacht had opgetreden, naar haar huis in Veelde bij Turnhout in België. Door het vriesweer begon haar wagen op de baan van Jabeke te slingeren, zodat ze dwars de sloot in ging. Even eerder was er een kilometer verderop een dodelijk ongeval gebeurd. De ter hulp geroepen takelwagen meende echter dat hij Corrie's wagen uit de sloot moest halen en net op het moment dat de bestuurder uitstapte, bukte een andere personenwagen op de takelwagen, waarna – door de ijslaag op de baan – nog twee andere personenwagens hienp inreden.

Baker Selection naar Nuth

Van onze showpagina-redactie

NUTH – The George Baker Selection, momenteel succesvol met nummers als „Morning sky", „A song for you" en zojuist op TV nog te zien geweest in „André van Duins pretmachine", komt in februari naar Nuth. Dit in het kader van de feestelijkheden die de carnavalsvereniging „De Nachuule" daar op 13, 14 en 15 febr in de sporthal organiseert. The George Baker Selectionbijt op vrijdag de dertiende februari de spits af; zaterdag 14 februari treden de Original Wurmtaler (winnaar van de „NCRV/LD Blaastest" open op zondag is er behalve Frühschoppen ook nog een gezellige Nuthervond.

★ ★radio en televisie vandaag ★ radio en televisie vandaag★ ★

tv — Alle uitzendinen in kleur ■ = zwart-wprogramma's

NEDERLAND I
Kanalen 5, 51,53 en 57

9.30 - 11.00 **Schooltelevisie.** **9.30 Brood loet leven.** Delen. **10.00 Tijdschrift.** De krant. De journalistieie kant van het maken van eenkrant. **10.45 Dieren om je heen.**
15.30 **Claudia op zoek naar Timboektoe.** Zwisers/Duitse film. Dani is 11 jaar Hij heeft een zusje van 10 en is een mongooltje. Haar naam is Claudia. De ouders moeten gaan verhuizen om Claudia meer in de gelegenheid te stellen zich beter in de maatschappij te bewegen. Haar broertje kan niet wennen in de stad en gaat Claudia haten. Hij wil haar bijna niet meer kennen....
16.15 **Het meisje met de zwavelstokjes.** Engelse film. Voor de kinderen.
16.50 **Met Ray Nusselstein televisie kijken.** Een indruk van de manier waarop de meeste mensen televisie kijken.
17.00 - 17.30 **De film van Ome Willem.** Voor de kinderen.
18.15 **Hoe word ik de computer de baas?** Teleaccursus.
18.45 **Staatsloterij.** Derde trekking.
18.55 **Journaal.**
19.05 **Van gewest tot gewest.** Informatie uit de regio.
19.50 **Uitzendtijd voor de Communistische Partij van Nederland.**
20.00 **Liefde en lange vingers.** Nederlandse film uit 1975. Julia een meisje van Indonesische afkomst is verliefd op een Nederlandse jongen Rob. De ouders van Julia keuren dit niet goed en zij krijgt grote ruzie thuis en zij vlucht met Rob naar de grote stad, waar zij maar amper kunnen leven.
20.55 **Muziek om naar te kijken.** „Trepp auf und Trepp ab".. Musical.
21.35 **Journaal.**
21.50 ■ **Den Haag vandaag.**
22.05 **Studio Sport.**
22.30 **Panoramiek.** Achtergrondinformatie uit binnen- en buitenland.
23.15 **Journaal.**

NEDERLAND II
Kanalen 31, 54, 56 en 60

18.45 **Brigadier Dog.** Voor de kinderen.
18.55 **Journaal.**
19.05 **Heeft de regen een vader?** „Twee schoenpoetsers uit Lima". TV-serie.
19.30 **Kenmerk.** Informatierubriek over Kerk en Samenleving.
20.00 **Journaal.**
20.25 ■ **Stichting Socutera.** „Het begint zo onschuldig". Filmpje van de Nederlandse Brandwonden Stichting.
20.30 **Wat dokter doet is altijd goed.** Discussie in aansluiting op de uitzending van 1 december jongstleden over patienten in ziekenhuizen.
21.10 **Hoe bestaat het.** Beroep op de kijkers, ten behoeve van een nieuw zaterdagavondprogramma.
21.15 **Op naar de Cupfinale.** Engelse televisiefilm. Maurice Pouncey en zijn vrouw Marjory en hun vriend Trevor volgen de voetbalclub Lees United op de voet. Zij gaan naar Londen voor de finalewedstrijd, terwijl Marjory elk moment een kind kan krijgen. In de trein zitten drie andere burgers die dit niet begrijpen, wat Maurice verbaast.
21.40 **Bij Ischa.** Te gast bij Ischa Meyer dr. Sicco L. Mansholt
22.20 **Gedicht.** „Het is gevaarlijk dwalen", voorgedragen door Bram van der Vlught.
22.21 **Journaal.**

DUITSLAND I
Kanalen 9, 11, 24 en 46

16.15 **Journaal.**
16.20 **Paarden, ruiters, socialisten.** Documentaire over de paardesport in Tsjechoslowakije.
17.05 **Flop.** Sport en spel voor scholieren.
17.55 **Journaal.**
18.05 **De zes waanwijzen.** Spelprogramma gepresenteerd door Jürgen Graf.
18.40 **Hier und Heute.** Actualiteitenrubriek.
19.20 **Uit liefde voor de sport.** De amateur. TV-film.
20.00 **Journaal.**
20.15 **Iran, geboorte van een macht.** Documentaire over de vorderingen van de gigantische plannen, die de sjah van Perzië voor zijn staat beoogt.
21.00 **Eurogang.** „De laatste levering". TV-serie. De Duitse en de Franse politie werken samen om een heroine-smokkel op te lossen.
22.00 **Abramakabra.** Spelen met thema's, typen en toupets. Een nonsens-show.
22.45 **Journaal.**
23.05 **Sportlieden van het jaar 1975.** Proclamatie en huldiging van de sportman-vrouw en ploeg van het jaar 1975 in het Kurhaus te Baden-Baden.
23.50 **Journaal.**

DUITSLAND II
Kanalen 21, 29, 35 en 37

16.20 **Turn mee.** Voor de kleintjes.
16.30 **Kli-Kla-Klawitter.** Voor de kinderen.
17.00 **Journaal.**
17.10 **Het einde van de wereld.** „Kerstmis". TV-jeugdserie.
17.40 **De draaischijf.** Te gast: Die Wiener Sängerknaben.
18.20 **Geen politie alstublieft.** „Fijne vakantie"Tv-serie.
19.00 **Journaal.**
19.30 **Experimenten in het koraalrif.** Documentaire.
20.15 **Balans.** Economisch magazine.
21.00 **Journaal.**
21.15 **Oecumenische beweging, waarheen?** Discussie over conflicten, kansen en ontwikkelingen in het kader van de oecumenische beweging.
21.45 **Lachen met Stan en Ollie.** „Wonderpillen". Filmkluchtuit de oude doos.
23.00 **Journaal.**

DUITSLAND III
Kanalen 48, 50, 55 en 58

8.20 **Schooltelevisie.**
9.30 **Sesamstrasse.** Voor de kinderen.
10.05 - 12.25 en 17.00 **Schooltelevisie.**
18.00 **Sesamstrasse.** Voor de kinderen.
18.30 **Skigymnastiek.**
19.00 **Klaas Vaak.** Voor de kinderen.
19.05 **Voor Spaanse gastarbeiders.**
19.15 **Handel en verkeer.**
19.45 **Nieuws uit de regio.**
19.55 **Commentaar.** Actualiteitenrubriek.
20.00 **Journaal.**
20.15 **Dagthema.**
20.30 **Marilyn.** Documentaire over de carriere van Marilyn Monroe.
22.10 **Vijf maal Marilyn.** Amerikaanse experimentelefilm uit 1974 over Marilyn Monroe.
22.25 **Journaal.**

BELGIË (Nederlands)
Kanalen 10, 25, 44 en 62

16.30 **Tip-Top.** Programma voor de jeugd.
17.45 **Ti-Ta-Tovenaar.** Voor de kinderen.
17.50 **Atelier.** Vrijetijdsmagazine.
18.50 **Coronation Street.** „De huisbaas wordt verwacht". TV-serie.
19.40 **Mededelingen, weerbericht.**
19.45 **Journaal.**
20.15 **O, mijn papa.** „Dat gaat zo maar niet". TV-serie. Wanneer Patrick van vakantie thuiskomt krijgt hij te horen dat ze op een paar meter afstand van zijn huis een viaduct gaan bouwen. Hij rent naar het gemeentehuis zonder ook maar aan iets of iemand aandacht te besteden.
20.40 **Een huis om in te wonen.** Documentaire over de problemen van gehandicapten.
21.30 **De vijf vroede en de vijf dwaze maagden.** TV-spel. Het geheel speelt zich af tegen het einde van de vijftiende eeuw.
22.30 **Fundamenten.** Programma naar aanleiding van het feit dat 100 jaar geleden de bekende Zwitserse psycholoog Carl-Gustav Jong werd geboren.
23.20 **Journaal.**

BELGIË (Frans)
Kanalen 8, 28 en 42

18.45 **Feu vert.** Voor de kinderen.
18.25 **Les volants.** Auto en luchtvaartrubriek.
18.55 **Barbapapa.** Voor de kinderen.
19.00 **Mister Magoo.** Tekenfilm.
19.25 **Antenne-soir.** Regionaal nieuws.
19.45 **Journaal.**
20.15 **Tips voor weggebruikers.**
20.20 **Trekking van de Nationale Loterij.**
20.25 **Les sentiers du monde.**
22.25 **Journaal.**

radio — ● Stereo

HILVERSUM I
402 m; FM-kanalen 4 en 17

Nieuws: 7.00, 7.30, 8.30, 10.30, 12.30, 15.30, 17.30, 18.30, 22.30 en 23.55 uur.

7.02 ● Ontbijt Soos. (7.41 Aktua. 8.36 Gymnastiek voor de huisvrouw). 9.00 Toeraktua. 9.30 ● Van heinde en verre. 10.00 ● Voor de kleintjes. 10.33 ● Sphinx. 11.45 ● Café chantant. 12.26 Mededelingen voor land- en tuinbouw. 12.41 Aktua. 13.15 ● Sport na Sport. 13.15 ● Omroep Kamerkoor. 14.15 ● Close Up. 15.33 ● After Sesjun. 16.00 Hij komt, adventsdienst. 16.20 ● Een uur natuur. 17.20 Mens en samenleving. 17.32 ● Hier en nu. 18.00 ● Bandstand. 18.41 Kunst en vliegwerk. 18.46 ● Met uw instemming. 19.00 Arturo Toscanini. 19.30 Theologische etherleergang. 20.00 Eight o'Cloock Special. 21.15 ● Specialiteiten à la carte. 22.40 Aktua. 23.00-23.55 ● Coulissen. Gevarieerd programma.

HILVERSUM II
298 m; FM-kanalen 13 en 28

Nieuws: 7.00, 8.00, 11.00, 13.00, 16.00, 18.00, 20.00 en 23.55 uur.

7.11 Ochtendgymnastiek. 7.20 ● In de roode cirkel. 9.00 ● Malando met zangsolisten. 9.35 Waterstanden. 9.40 Schoolradio. 10.00 ● Radioweekblad. 11.03 Bopthema's en swingsessions. 11.30 Spiegel van Duitsland. Grouw - Centraal. 13.11 Dingen van de dag. 13.25 ● Een middagje Stoomradio. 16.03 ● Moordbrigade Stockholm. Hoorspel. 16.55 ● Tea for two. Lichte muziek. 17.35 Educatief programma. 17.55 Mededelingen. 18.11 Dingen van de dag. 18.20 Uitzendtijd voor de Boeren Partij. 18.30 ● Tekst en muziek. 18.55 ● Brassband Magazine. 19.40 ● Openbaar Kunstbezit. 19.50 Den Haag vandaag. 20.05 Saul, hoorspel. 22.40 ● Woord der Waarheid. 22.55 Klankbord. 23.05-23.55 ● Postludium. Klassiek muziekprogramma.

HILVERSUM III
201, 240 en 445 m
FM-kanalen 25 en 39
(Van 6.00-19.00 en van 20.00-6.00 u.)

Elk heel uur nieuws.

7.02 ● Drie op je boterham. 9.03 ● Pep op drie. 11.03 ● Anne van Egmond draait op verzoek. 12.03 ● Van twaalf tot twee. Pauzeprogramma. 14.03 ● Popkontakt. 16.03 Vincent van Engelen Popmuziek. 18.03 De vakaturebank. 18.10 ● Joost mag niet eten. 19.02 ● De Rock en Roll methode. 20.02 ● Woensdagavond III, lichte muziek en sport. 0.02 ● Metro's Midnight Music. 1.02 ● Take it easy. 2.02 ● De Meurders methode. 6.02-7.00 ● Scheer je weg.

R.O.Z.
201 m; FM-kanalen 25 en 39

19.00 R.O.Z. Aktueel. 19.10 En nou iets heel anders... 19.35–20.00 Met zonder werk.

LUXEMBURG-RTL
208 en 49,26 m; FM-kanalen 6 en 33

Nieuws: 6.30 t/m 17.30 op elk half uur. 19.30, 21.30, 23.30.

Duits: 6.15 Der frohliche Wecker. Rolf. 8.00 Von Haus zu Haus. Haidy. 8.30 Mister Morning Weihnachtsmarkt Martin. 10.30 Luxemburg 25905. Helga en Jochen. 11.30 Hallo Nachbarin. 12.00 Die Luxemburger Funkkantine. 14.00 Autofahrer unterwegs. Günther 15.00 Zu Gast bei Achim. 16.00 Sport. 16.30 Hörergrusz-Lotterie. 17.00 Die Luxemburger Musikmaschine. 18.00 Superclub. 19.00 Immer mit der Ruhe. 20.00 RTL-Diskothek. 24.00-1.00 Hallo Nachtarbeiter.

B.R.T. II
198 m; FM-kanalen 22 en 36

Nieuws: 6.00, 6.30, 7.00, 7.30, 8.00, 9.00, 10.00, 13.00, 17.00, 19.00, 22.00, 23.45.

West-Vlaanderen: 5.30 Goede morgen, morgen. 8.10 Confidenties bij de koffie. Melodieuze muziek. 8.57 Kort genoteerd. Agendanieuws. 9.05 De vrije teugel. Amusementsmuziek.

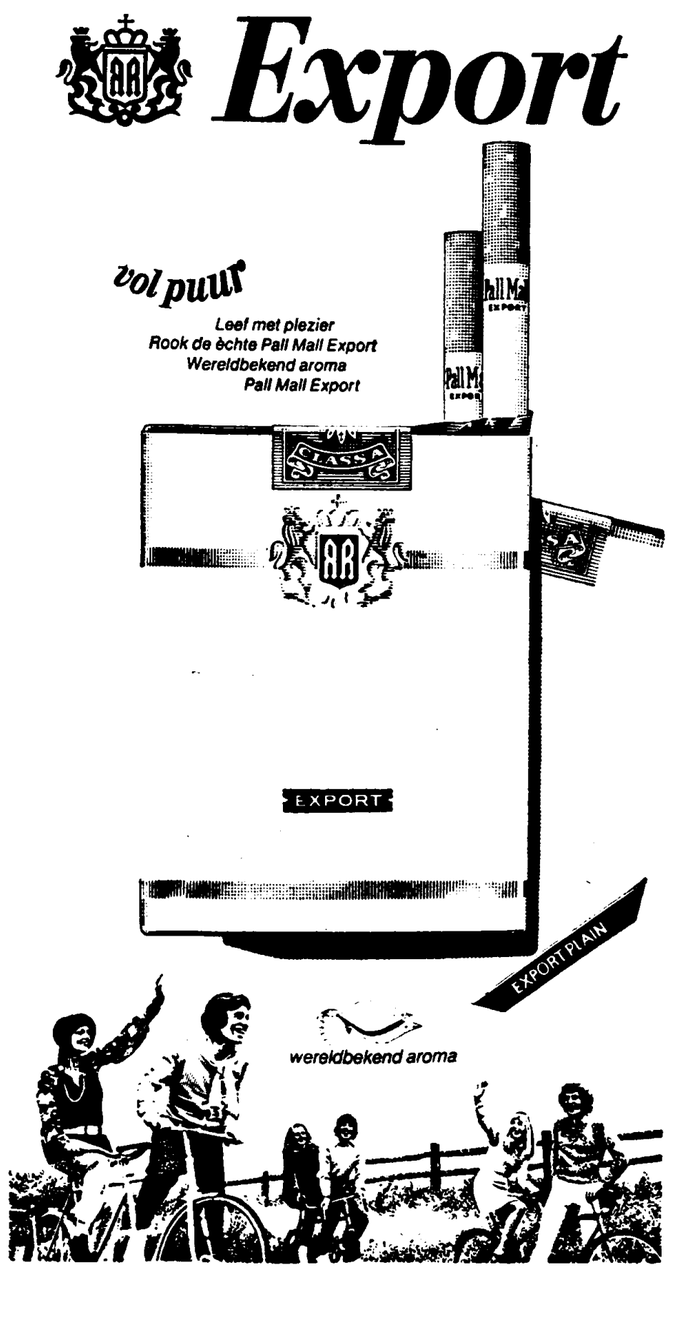
Limburg: 10.03 Met de deur in huis. 11.00 Kraaiepootjes. 11.05 Mixt-uur Programma voor thuiszitters. 12.00 Het zal je plaat maar wezen. Een programma met open deuren.

Oost-Vlaanderen: 14.00 De hitgolf van BRT II. Gevarieerd programma.

Antwerpen: 17.10 Piek-uur met de BBC Top-30. 18.00 BRT II-Focus. 19.10 Sport in Antwerpen. 19.15 Saloon Country en Westernmuziek. 19.45 Vrij-uit. Vrijzinnige uitzending.

Brabant: 20.00–23.45 Jeugd '75. Gevarieerd programma voor de jeugd.

(ADVERTENTIE)

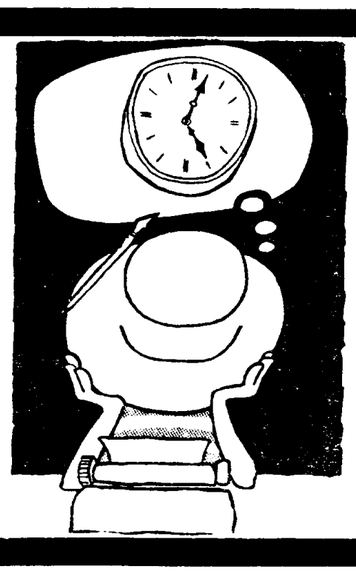


OPENSTELLING VAN DE WINKELS IN HEERLEN

gedurende de Kerstperiode

Donderdag	18 december	van	9.00 tot 21.00 uur
Vrijdag	19 december	van	9.00 tot 21.00 uur
Zaterdag	20 december	van	9.00 tot 18.00 uur
Maandag	22 december	van	13.00 tot 21.00 uur
Dinsdag	23 december	van	9.00 tot 21.00 uur
Woensdag	24 december	van	9.00 tot 17.00 uur
Woensdag	31 december	van	9.00 tot 17.00 uur

STICHTING KOOPCENTRUM HEERLEN



WIJZIGING KANTOORUREN

De openstelling van alle Limburgs Dagblad kantoren is als volgt gewijzigd:
Maandag t.m. vrijdag van 8.30-12.30 uur en van 13.00-17.00 uur. Zaterdag gesloten.

In verband met deze wijziging dienen de

piccolo-advertenties

voor plaatsing in de krant van zaterdag in ons bezit te zijn op:

donderdagmiddag vóór 16.00 uur.

Limburgs Dagblad

x

AANGEB. BETREKK.

N. Irik BV Terweyerweg 31 Heerlen vraagt voor direct DAKDEKKERS (pannenwerk). Hoog loon. Tel. 045-213852 x

Bestuurder chauffeur La Cartouche vraagt m. spoed BARDAMES. Hoge provisie, 5-daagse werkweek. Vervoer aanwezig. Opleiding gratis. 04447-2718. Na 18 uur 04492-2330. x

Besch. BUFFETMEISJE gevr. Bar Hugh Chaparel, Gracht str. 3, Brunssum. Na 18 u x

Gevr. BARDAME v. midd. en of avond. Inl. tel. 045-255763. x

BARDAMES gevr. voor bar Elysee, Wilhelminaplein 14 Heerlen, tel. 719841. x

BARDAMES gevr. Gar. loon en prov Heerlen, tel. 045-213350. x

Wij vragen ger. NAAISTERS. Aanm. dag. v. 8-16 uur. Confectiefabr. Arofa, Maastrichterstr. 9a Brunssum.

Gedipl. BEJAARDENVERZORGSTERS-ziekenverzorgsters voor Duits bej. te huis te Gangelt gevr. Tev. hoofdzuster gevr. Tel. 09-92451-7219 of 02454-5389.

DAMES leuk werk, AVON na 4 uur, 045-413881. x

CHAUFFEUR gevr. bek. m. omgev. pers. aanm. mgr. Lemmensstr. 36, N'hagen

Gevr. v. halve dag. een WERKSTER v.a. voork. werkzaamh. Nobelstr. 33, Hrl. Tel. 715535. x

Caravanbouw Berglandt B.V. vraagt 2 BANKWERKERS en 2 timmerlieden meubelmakers, liefst met enige ervaring. Aanmelden tussen 10 en 5 uur Tel. 04495-2458 of schriftelijk: Mauritsweg 107 Stein. x

Met spoed gevr. ervaren TYPISTE. Off-set drukkerij Willems, Kruisstr. 8 Meerssen. Tel. 04403-2505. x

Voor onze exclusieve bar nette BARDAMES gevr. hoge verdiensten en startgeld. Zat. en zo vrij. Event. intern. Tel 04405-40905. x

GEVR. BETREKK.

UW DAK IN GOEDE HANDEN. Wij zijn zo bij u Tel 045-313644. x

REPARATIE. veranderen of ombouwen van zonweringen, rolluiken en luxaflexen. Markiezen verdoeken. V.B. K.pstr. 32, Kerkrade x

DAKREP. en vernieuwing mastiek en betume. Gratis advies en prijsopg. 045-415565. x

24 uurs service. Reparatie alle merken beeld-, geluid- en huish. APPARATUUR. H. Kremers en Zn., Mgr. Feronstr. 51, Heerlerheide, tel 045-211753-215562. x

Fa. Lips: de garantie voor dak- en (af)-TIMMERWERK tev. adres voor uw verbouwingen. Bel 04445-3818. x

BEHANG- en SCHILDERWERK met winterkorting. Vraag vrijbl. prijsopgave. Tel 04405-2294, b.g.g. 04405-1533 x

Voor al uw VERBOUWINGEN groot of klein, voegwerk oud of nieuw, opritten en dakreparaties, tel. 043-23728. x

Erkend TIMMERMAN kan nog aannemen reparatiewerk en verbouwing. Tel. 045-413861. x

Uw TUIN aanleggen, veranderen, snoeien en omspitten voor de winter enz. Bel 045-216722. x

ONTKALKEN van boilers en geisers tel. 045-412555. x

WIE heeft vast werk voor mij? Woon in Heerlen, ben 24 jaar en ongeh., heb enige ervaring in de verkoop en in de houtbewerkingsfabriekswerk, is ook goed, liefst continu. Br. ond. no. Q 167 L.D. Heerlen x

TE KOOP AANGEB.

Perma JALOUZIEËN, eigen fabricage. — Wanders, Dr. Schaepmanstr. 15, Molenberg-Heerlen, tel. 045-713907 en 415686 x

AANHANGWAGENS. De grootste keuze in alle maten en modellen voor ieder bedrijf. Alles met rijkskeur. Tevens verkoop en verhuur van caravans (tijdens of vaststaand) en bagage- en aanhangwagens. Trekinstallaties voor alle typen auto's Uitsl. met rijkskeur. Financ. direkt geregeld. Fr. Dassen Stationsstr. 6, Kerkrade, tel. 5088. Zondags gesloten. x

Te k. mooie klassieke HALSPIEGELS. 045-213563.

Danbac
zweeds parket in alle soorten hout verkrijgbaar.



danbac parket b.v.
showroom
plakstraat 3b, sittard
vraag dokumentatie
tel. 04490-4353*

Te k. Franse HANGKLOKKEN m. bloemslinger v.a. f 395.- Heerstr. Zuid 42 Stein tel. 04495-2451. x

RADIATEUREN rep. en nw koelblokken. Limb. Accucentr. BV Grasbroekerweg 67 Heerlen, tel. 045-711700 x

FARBFERNSEHGERÄTE aus Sicherstellungen ab DM 498, SW-Geräte ab DM 50.— mit allen Programmen. Unser guter autorisierter Kundendienst ist seit 20 Jahren stadtbekannt. Wir geben auf alle Geräte Garantie. Fernsehgeschäft Roth, 51 Aachen Seilgraben 14. Tel. 22231, Parkplatz vor dem Hause. x

Te k. BADDINGS. kepers, latten, eiken spoorbiels, balkijzer, pijpijzer. B.V. Martin van den Akker, Industrieterrein Nuth (t.o. MAKRO), tel. 04447-1777 (toestel 24).

Veldbr. STENEN, fabr. stenen troitt.tegels, ijz. balken enz. Bouwbergstr. 100, Brunssum. Tel. 251964.

Gebruikte dam.-, heren- en kind.-RIJWIELEN z.g.a.n. Inr. mog. Groesweg 7 Schinveld.

Gebr. KLEUREN-T.V.'s, 66 cm, o.a. Philips, Blaupunkt enz. vanaf f 500,—, zwart-wit t.v.'s vanaf f 50.—. Fa. v. Voorst, Ganzeweide 48, Heerlerheide, tel. 045-213879 x

Feest, verloving, trouwen, laat dan een televisie REPORTAGE maken. Afspeelbaar op ieder tv-toestel. Al vanaf f 400.-. Bel. vrijbl. 04447-2530.

AANHANGWAGENS in vele maten en modellen 50 à 60 stuks in voorraad. „Frada". Fr. Dassen, Stationstr no. 6, Kerkrade. x

GARAGE te k. betonplaten f. 150.- Schutterstr. 25, Brunssum-Schuttersveld x

KLEURENTELEVISIES Philips Saba etc. v.a. f 50.— per maand via P.L. 3 jaar voll. garantie. Vossen R.T.V., Heerlen, Geleenstr. 64, tel. 711300. x

Gem. WASAUTOMATEN, reeds v.a. f 150.- met garantie Te bezichtigen Willemstraat 97, Heerlen x

Grijp uzelf een stereo-installatie van B & O. bij uw dealer Electro Bemelmans Wannerstr. 10-12 Heerlerheide, tel 045-212330. x

ANTIEK en decoration, meubelstoffeerderij Wim Hamers, Wilhelminaplein 11 Heerlen, voor antiekwas, lampenolie en lampenglazen. x

MÄRKLIN, Fleischmann, Trix alle soorten modeltreinen pr. voord. tot 30 pct. Modell Bahnshop Herzogenrath, Kleikstr. 40. x

BANKSTELLEN: grote voorraad direct af fabriek. Beslist goedkoop. Inruil en financ. Kock, Kampstr. 62, L'heuvel-Geleen, tel. 43412. x

PERZEN. Het goedkoopste adres in Limburg. Hamadan 70x40 cm f 25,- 120 x 60 f 85.-, 250 x 70 f 149.-. Pauli, Op de Bossen, Eygelshoven. Tel. 045-351632. x

KASREGISTERS te koop, te huur, div. soc machines. J. Boels, Hulsberg, 04405—2073. x

Spec. aanb. HEUGAFLORTEG. 50x50 ijzerst. voll. leukeus, norm. pr. f 12,08 nu 8,75 p.st. Ook lev. via uw woninginr. Manders B.V. Willemstr. 109 Heerlen. x

Grote partij orig. Gardisette GLASG. 5 jr. gar. Coupons van 1-20 m, alle hoogtes. Nu voor halve pr. Manders B.V., Willemstr. 109, Heerlen. x

Ja, wij zijn goedkoper dan andere in MEUBELEN. Komt u zich overtuigen in onze volle toonkamers. 15 tot 25% is het minste, wat u korting krijgt. Enkele voorbeelden uit onze koopjes: puur eiken eetkamers, 4 Windsor-stoelen eiken tafel f 675 nu f 525; moderne wengé tafel met witte slijplak — 4 moderne stoelen, div. soorten nu f 475. Onze slaapkamerreclame gaat door: 4-d. kl.kast + groot bed + 2 n.kastjes + toiletkast met gr. spiegel + boekenpl. f 1275 nu f 795. Verder eiken Windsor-stoel nu f 84,50; eiken mimiset 3 st. nu f 99; buikkastjes, diverse soorten nu f 169; puur eiken dekenkisten, eiken en noten nu f 195. Keukenstoelen div. soorten nu f 69; tafels nu f 195. Wij ruimen wegens plaatsgebrek 36 bankstellen voor de vlugge kopers, dat koopt u nooit meer voor deze prijs: groot eiken bankstel gr. Dralon nu f 995; idem streep-Dralon nu f 1195; eiken bankstel met gobelinbekl. zeer mooi nu f 1295; idem met wolvelours nu f 1495; iets forser nu f 1595, f 1695 en f 1795, diverse kleuren stof. Diverse klassieke bankstellen, iets aparts: grote bank — 2 fauteuils nu f 895; in 3-2-1 f 1195. Verder eiken kasten, koopje, va. f 895. Onze extra aanbieding: puur eiken kast katadraalstijl 2.45 lang, zeer mooi, mooi u zien f 2195 nu f 1795. Verder honderden koopjes. Wij bezorgen door heel Limburg gratis aan huis. Wij financieren u aankoop zonder aanbet. Laat u voorlichten. Op 36 termijnen zeer lage aflossing. Bent u al eens afgewezen? Komt bij ons wij helpen u direkt. Cash en Carry KLEBA, Brunssum, tel. 252739, Kerkstraat 306-312, 3 verdiepingen vol met meubelen. Advertentie brengt u f 25 op bij inl. aank. meubels. x

Te k. BANKSTEL m. slaapbank, tel. 043-10859. x

STRUIKROZEN pr. soorten en kwal. a 50 cent Nelissen Venrayseweg 67, Horst, tel. 1883.

KERSTBOMEN in alle maten, ook met wortels. Beunen, Kampstr. 69, Spek'heide. Tel. 411307. x

Te k. zeer mooie mech. getorste stoel, pr. eik. TAFEL, 1-deurs jachtkast. 04493-1360.

AQUARIUM te k. geh., compl. m. vissen, planten, verl., filter ombouw. Sinsgelweg 12, Kerkr.-West.

Te k. gr. m. Perzisch TAFELT. antiek staande klok, zilveren service Lod.-stijl, bankstel. Tel. 04750-14342. x

Te k. Dru GASHAARD z.g.a.n. Niet duur. Irenestr. 48 Nieuwenhagen.

HiFi stereo TUNER-VERSTERKER, voor muziekliefhebbers, met veel mogelijkheden, 2 x 40 watt. Nic. Beetsstr. 164, Heerlen.

Te k. KINDERWAGEN i.z. g.st., fabr. Mutsaerts, Heerlerweg 186, Voerendaal. x

Ant. Spaanse SCHOMMELWIEG f 375.-, Mech. tafels v.a. f 350.-, div. boerenkasten, tafels en stoelen. Ruime sortering Spaans, Hollands en Frans aardewerk, glas, weegschalen, ketels enz. o.a. 19e eeuwse kandelaars v.a. f 40.-. Schoolstraat 10, Ubachsberg, 04446-2384. x

Suche alten BRILLANTSCHMUCK, Brillantuhren aus Platin und Granatschmuck. An- und Verkauf Goldfinger Dümmer, Aachen, Kaiserplatz 15 am Kaiserdenkmal.

Louis XV KAST. Pierre Coumans, Heerstraat Nrd 144, Stein.

Onze ANTIEKZAAK is ook op maandag 22 dec. tot 9 uur geopend. F. Theelen-Nouwen, Rijksweg Zuid 96, Geleen. x

KAMERVERHUUR c.v., en gebr. v. keuken en bad, Einderstr. 69, Kerkrade. x

Te h. in centr. van Hrl. 1- en 2-pers. gem. KAMERS met c.v. k. en douche. Corovaliumstr. 25 Hrl. t. 15 en 18 u. x

Gem. 2 kmr. FLAT, keuk. en badk. te huur per 15-1 centr. Brunssum. Te bevr. van 2—6 uur, tel. 045-252229. x

TE HUUR GEVR.

Zoek HUURWONING. Huur tot f 250. Ben als stucadoor bereid deze op te knappen. Ligging 3 km om Hrl. Br. o. nr. C 167 LD Hrl. x

f 200 BELONING voor bez. van huurhuis tot f 300 huur p. mnd. Liefst tussen Hrl.-Wijlre en Voerendaal. Br. o. nr. B 167 LD Hrl. x

Jong echtpaar zonder kinderen zoekt WONING te Kerkrade. Woonk., slaapk., badk., w.c., keuken, aparte ingang. Br. met prijsopg. ond. no. P 8984 LD Spekholzerheide x

RUILEN

Eengezinswon. te ruil tegen EENGEZINSWON. te Molenberg of omg. tel. 216376. x

DIEREN

Jonge Duitse HERDERS m. stamb., uitmuntende Duitse import-afst. Kampstraat 62, Schaesberg (inrit t.o. Hoogstraat 207, N'hagen). x

Te k. kruising Mech. en Belg. HERDER, 7 mnd., geschikt voor dress., wegens verhuizing. Tel. 045-255582 x

Te k. st. BERNARD, met stamb., leeft. 10 wkn. Te bevr. na 18 uur 04447-2479. x

BROMFIETSEN

PUCH MAXI, 1 jaar garantie bij de Bromfietsspecialist Math Salden, Limbricht. x

Te k. KREIDLER i.z.g.st. bwj '71, Kloosterbosstr. 42, Chevremont na 17.30 uur. x

WINST f 500,— voor u bij aankoop Hercules-bromfiets, 4 versn. en toerent. f 1799.-. U betaalt f 1299.-. Math. Salden, Limbricht. x

Waarom lang heen en weer lopen als U in Nieuwenhagen de grootste keuze heeft op tweewielergebied. Bijv. een merkfiets geheel of gemont., met gar., helmen, wanten, handschoenen, regenponcho's, regenbr., zaklampen, autopechlampen, tasschoentjes, sokjes, racetruien in vele kleuren, ook regenjasjes voor de trimmer. Of een leuke bromfiets voor zoon of dochter onder f. 1000,- ook zonder aanbet.) Het adres is Sjef LEMMENS een begrip op tweewielergebied. Alleen Nieuwenhagerweg 68, tel. 045—312545. x

WINST f 500 voor u bij aankoop Hercules-bromf. 4 versn. toerent. f 1799. betaalt f 1299. Math. Salden Limbricht. x

Te k. PEUGEOT 103 Variatic bromf. '75 met ver. van f 1200.- voor f 550, z.g.a.n. Anjerstraat no. Schinveld.

LANDBOUW

Te k. grote partij WINTER WORTELEN. Veendrick Aan Aanstenraade. Tel. 04492-1723.

KUILVOERSNIJDERS uit eens, boven iedere 1e hoogtevoorraad leverbaar met 15% korting o.a. Mullos, Mentorwaarde, Vrije besteding, Strautmann, Vicon, Varvoor elk doel; strikte geldigheid. Met gratis monteur aan huis. Zonder plm. 2 weken). Bel of schrijf nu direct voor volledige en vrijblijvende inl. Firma Moonen financieringskantoor, Saroleastraat 42, Heerlen, Postbus 221 tel. 045-710803 en 710698. Dag en nacht bereikbaar. Buiten kantooruren en in weekend gelieven: tel. 045-214197. x

Te k. gevr. voor export SCHAPEN, lammeren en ooien; tel. wol. P. J. van Ham, Valkenburgerweg 73, Nuth, tel. 04447-1563. x

GELD EN GOED

CONTANT GELD voor iedereen binnen 1 dag. Leningen voor elk doel tot 60 mnd. 1e hypotheken tot 12 jaar, van de executiewaarde. 2e hypotheken tot 15 jaar. Geen aanvraagkosten. Zeer deskundig en betrouwbaar advies. Gevestigd sinds 1951. Bel of schrijf naar Prudentia, Poststraat 3 Kerkrade, tel. 04405-6343 f. 10.000,- tel. 045-254529, Zaterdags 04445-7572. x

Alle GELDLENINGEN binnen 12 uur geregeld. Ter Horst, De Sauveurstr. 12 te Ulestraten, tel. 04403-3670. x

GELDLENINGEN op basis van 2e hypotheek, echter zonder notaris- of taxatiekosten. Gewenste kapitaal netto in handen zonder enige kosten behalve 1 pct. afsluitprovisie. f 5000,- 60xf 114,- of 120xf 75,- of f 10.000,- 180xf 63,50; 60xf 228,- of 120xf 149,50 of 180 x f 126,50; f 15.000,— 60xf 341,50 of 120xf 224,- of 180xf 190,-. f 25.000,- 60xf 569,- of 120xf 373,50 of f 316,50 enz. Ieder ander kapitaal bieden wij U eveneens, boven iedere 1e hypotheek, bij voldoende overwaarde. Vrije besteding, geen bestemming. Vlug en discreet. Bel of schrijf nu direct voor volledige en vrijblijvende inl. Firma Moonen financieringskantoor, Saroleastraat 42, Heerlen, Postbus 221 tel. 045-710803 en 710698. Dag en nacht bereikbaar. Buiten kantooruren en in weekend gelieven: tel. 045-214197. x

VAKANTIE

V.-CARAVANS met houten zijwanden Direkt uit fabriek f 2.250.-. Houtbouw Ubachs, Kerkrade-Vink. — Zaterdag show 14-18 uur x

CARAVANS te huur, vaststand in Eifel en Ardennen. Frada', Fr. Dassen, Stationsstr. 6, Kerkrade. x

ZOMERHUISJE te k. camp. Lanaken België, 3 slpk. km. en keuk., w.c. Vr.pr. f. 10.000,- tel. 045-254529, Brunssum.

FLIPPER ASS CARAVAN Degelijk, kompleet en voordelig v.a. f 5950.- Mostard bv, afd. recreatie, nog ca. f 500,- voordeel. Rijksweg Z. 7 Susteren, tel. 04499-1560.

Alle losse ONDERDELEN voor caravans en aanhangwagens zoals assen, banden, koppelingen, spatborden, alle modellen gesloten voortenten, aanrechtblokken, koelkasten, ramen, luifels, inbouwkachels enz. enz. Tevens verh. v. caravans en aanh.wag. en autotrailers. Fr. Dassen, Stationstr. 6, Kerkrade, tel. 04445-5088

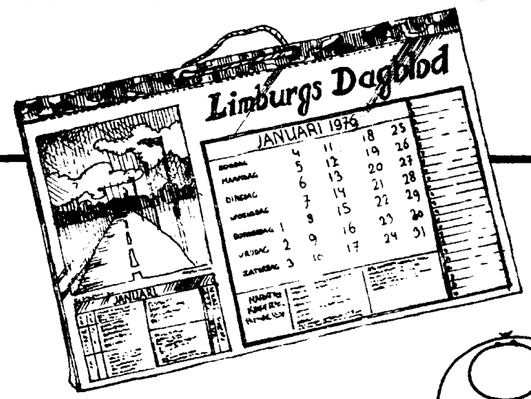
BUNGALOWPARK Zuideren, het park om uw vakantie door te brengen. Luxe vakantiebungalows met c.v., compleet ingericht voor 6 pers. Prijzen in het voorseizoen vanaf f 185,- tot f 495,— in het hoofdseizoen per week all in. Vraag de nieuwe vakantiefolder bij: Makelaardij Zijl, Stationsweg 9a, Zuidlaren, tel. 05905—1570 b.g.g. 2774.

HUWELIJK

Man, 45 jr, r.k., ongehuwd, eenzaam, goed voorkomen, I.83, eigen vast inkomen zoekt inteli. WEDUWE of oudere of geen kinderen die in zelfde positie verkeert. Interesse: popmuziek, klass. muziek, wereldliteratuur. Talen (spreekt perfekt Engels). Houdt van huiselijkheid. Bemiddeling r.k. geestelijke verboden. Goede referenties beschikbaar. Br. onder nr. S 8718 L.D. Sittard.

Heer, 57 jr, zoekt kennismet DAME. Br. ond. nr. Z 167 L.D. Heerlen.

De nieuwe kalender is uit !!



De handige vertrouwde Limburgs Dagblad kalender is er weer Ook in 1976 weet U markten, kermissen, feestdagen en naamfeesten precies te vinden, terwijl de kalender bovendien de nodige ruimte biedt voor aantekeningen Haal hem daarom snel bij een van onze kantoren of bestel hem bij uw agent Kosten f 2.50

Limburgs Dagblad
'n fijne krant

VLOERTEGELS 10x20 verglaasd in bruin, groen en geel lever van f 35.- voor f 19,50 p. m2. splijttegels v.a. f 14,50. Teeuwen 20x20 no. 225, Sanguin lei op f 29.-, leisteen 40x40 f 29.-, verglaasde handvormplavuizen in 4 kleuren nu voorraad., mozaïek van f 59,- voor f 39,50 in rood, groen, beige en bruin, mozaïekmatjes 31x31 f 2,65, Eurotegel Laanderstr. 47 Heerlen, tel. 045-715544 vanaf station links langs de Royal, dan 2e straat rechts. 's Maandags gesloten. x

Spotkoopjes. De grootste keuze in KERSTRALLEN, kerstartikelen, ladenkastjes, dekenkisten, matrassen, div. kleerkasten, clubs, 2zitsbankje, stalen boek. rek., tienerburo's, tafels, stoelen eik., schilderijen, grenen kastjes, minisets, buro's en nog veel meer aan de laagste prijs. Bij Hubert Bloemenmarkt 8 L'heuvel, Geleen, tel. 04494-42760. x

Wij gaan ons bedrijf reorganiseren, daarom bieden wij te koop aan 7 LOKETAUTOMATEN a 3 vakken, 2 snoepautomaten, 1 koffieautomaat, 1 koelvitrine met motor, 1 sigarettenautomaat. Alles is nog in bedrijf. B.V. Bon Apetit, Stationstraat 26 Maastricht.

Leren RIJLAARZEN mt. 39 m. spanners, schachtomtrek 38 cm cap. zweep, 2 rijbroeken en div. andere toebehoren, tel. van 11-17 uur, 045-711154. x

Te k. 3 zits BANKSTEL en 2 fauteuils. Kleur oud rose voor 12 uur, tel. 410220. x

Te koop BB STOEL inskal. 1 pers. ledikant m. matras, aardgasforn., stofzuiger, verlichtingspriksn., m. lampen, gr. bankschroef, 4 st. 15 inch M en S banden, 2 st. 12 inch M en S banden, Valma 7 kg. poeder brandblusser, trekhaak v. Fiat 850 microbus nw. butaangaskachel m. fles enz. enz. Burg. Slanghengstr. 6 einde Demstraat Hoensbroek. x

Te k. koperen KANDELAARS, bloemvazen, Italiëlaan 36, Vrieheide, Heerlen. x

KINDERWAGEN, sportw., reiswieg, z.g.a.n. samen f. 150,- Kl. Graverstr. 98, Kerkrade-West. x

Te k. Raynox FILMPROJECTOR super 8. Op de Knip 26 Kerkrade-W. (Terwinselen). x

GASHAARD en minibijzet, z.g.a.n. goedkoop Kissel 31, Heerlen. x

Te k. ANTIEK, Westmunster regelateur, div. andere regelateurs, meubelen en kleingoed. Dr. Schaepmansplein 14, Molenberg-Heerlen. x

TELEVISIES. Nieuwste mod. Blaupunkt 61 cm electronic wit f. 150.- Philips 61 cm grondig Triptonic f 195.- weg. bat. moeilijkheden teruggenomen van bank, Loewe-Opta, kl.-tv vol transistor koopje div. 59 cm tv's pr. spelend m. gar. v.a. f 75. Grote sortering kleuren tv's grondig. Saba 67 cm, Blaupunkt 67 cm, Grundig 66 cm f 690.— Philips vol-transistor 66 cm met volledige gar. Ideal mog. fa. Curvers, dr. Calsstr. 23 (station), Schaesberg, tel. 045-312091. x

DANMILL EIKEN massief-gerookt



Kom eens een kijkje nemen in onze rustieke meubelkelders naar die weergaloze collektie gerookt eiken meubelen, zoals: * tafels * stoelen * krukken * kaasrekken * broodrekken * schommelstoelen * fauteuils * vitrinekken etc.

Meubelfabriek
Danmill b.v.
Plakstraat 3B
(achter V & D)
Sittard 04490-4353
Geopend van 10.00-17.00 uur
Ook 's zaterdags
Ook bij ons staat de koffie klaar!

Te k. elektr. ORGEL f 500,- eventueel over tijden niet tijden f 150.-. Dr. M.L. Kinglaan 76, Hrl. ook na 18 uur.

KRIBBE m. beelden te verl. Kerkraderweg 191 te Heerlen (Molenberg).

Te k. BOEKHOUDMACH wegens aansch. computer W. Peters, Bouwm. Heiestraatweg 49-51, Susteren tel. 1267. x

Wegens overcompl., 1e s aparts, niet gebr. 66-delig BESTEK, roestvrij staal m blad., bekl., voor spotprijs Tel. 04442-1676. x

2-delig blauw-wit MOTORPAK plm. m. 50, niet veel gedragen. Bevr. tussen 18 en 19 uur tel. 313154. x

TE KOOP GEVR.

Komant geeft ontvangt u voor uw GOUD Bijgebroken of versleten sieraden, tandgoud of bruikbare voorwerpen. Inkoop tussen 10 en 14 uur 's morgens van 13 tot 15 uur. Honigmanstraat 45, Heerlen, t.o. postkantoor x

Handelaren en bedrijven voor KOPER en metalen betalen wij de hoogste prijzen. Het oude adres Groothandel H. Janssen Lintjenseweg 2 Munstergeleen, tel. 04490-9291. x

POSTZEGELS te k. gevr verzamelingen Ned. tel. 045-211935. Na 16.00 uur.

Winkelbon- en RESTANTEN diverse branches, o.a. textiel, souvenirs, boeken huish. art., kerst- en carnavalsgoed enz. enz. Br. aan Hubert, Bloemenmarkt 2M Geleen tel. 04494-42760

SLOOPAUTO'S en schadeauto's te k. gevr. Telefoon 04494-40382. x

Te k. gevr. VOUWCARAVAN, bij voorkeur Paradiso. Opgave met prijs: Kooiweg 68 Elsloo. x

TE HUUR AANGEB.

Gemeub. eenpers. ZITSLPK. met alle mog. comf. Gab. Rumpenerstr. 78 Brunssum, tel. inl. tuss. 18-20 uur tel. 252364.

Mooie BOVENWON. te h. met bad, 3 slpk. Te bevr. Rijksweg Zd. 175, Geleen. Tel. 40514.

Gemeub. APPARTEMENTEN keuk., woonk., slpk. en w.c. omgev. Hoensbroek, Weyenweg 115, Treebeek. x

KAMERS te huur m. voll. pension. Pension Restaurant Wilhelmina, Buttingstr. 24, H'broek, tel. 045-214804. x

Te huur 2 gem. KAMERS f 40.- p. wk. Sittarderweg 77, Heerlen.

HEREN MODE
ALS GESCHENK 'T EINDE EN DAN TÙÙRLIJK VAN.....
POSSEN MODE
KERKSTRAAT 53 BRUNSSUM

TIENERKAMER

MARKT 10
KERKRADE
TELEFOON 5541

De set omvat:
modern ruim ledikant.
stijlvol secretaire
en nachtkastje.
Matrasbodem gratis.
„Meeneemprijs"
198.00

Bergstein
WONEN OP NIVEAU

Geestelijk signalement voor komende dagen



Zwart met bloemrijke roesjes, randen en kragen.

Zwarte overgooier met gebloemd lijfje. Maten 122-167. vanf f. 55,-
Lange zwarte rok met bloemenrand. Maten 122-167. vanf f. 55,-
Lange zwarte jurk met bloemranden langs rok en gebloemd lijfje met kapmouwtjes. Maten 122-167. vana f. 75,-
Zwarte overgooier met gebloemd lijfje over koltrui. Maten 92-116. vana f. 45,-

Gezien in de Libelle, exklusief in onze zaak.

modehuis *Bergstein*
Hart van Kerkrade
Markt 10
Tel. 5541

economie vandaag

Amfas

ROTTERDAM – Amfas Groep (verzekeringen) gaat over het boekjaar 1975 een interimdividend uitkeren van f 1,50 per gewoon aandeel of certificaat van twintig guiden nominaal. De winststijging van 9 procent in het eerste halfjaar heeft zich ook in de rest van het jaar voortgezet. Het is de eerste keer dat Amfas een dividend uitkeert.

Ford

AMSTERDAM – Doordat de bedrijfsresultaten van Ford Nederland over '75 aanzienlijk lager zijn dan in het vorige jaar is besloten geen interimdividend uit te keren. In 1974 werd in het geheel geen dividend uitgekeerd.

Onderscheiden

AMSTERDAM – Mr. B. Moret, de aftredende voorzitter van de Nederlandse Spaarbankbond, is benoemd tot ridder in de Orde van de Nederlandse Leeuw. De nieuwe voorzitter mr. W. J. Benes reikte de scheidende voorzitter de gouden erepenning van de Spaarbankbond uit. Tevens werd de heer Moret erelid.

KSH

AMSTERDAM – Koninklijke Scholten-Honig stelt voor geen dividend uit te keren. Het bestuur heeft bovendien bepaald dat de winst per gewoon aandeel is gedaald van 7,54 gulden in 1973-1974 tot nihil in het boekjaar 1974-1975. De omzet aan derden steeg van 877,5 miljoen tot 881,2 miljoen. Over het boekjaar dat zopas begonnen is zijn de verwachtingen positief, aldus de raad van bestuur.

Patenten

LUXEMBURG – De EEG-laden hebben in Luxemburg een conventie getekend, die alle toekomstige patenten die in het ene EEG-land verleend worden, automatisch ook geldig maaken in de andere EEG-landen.

Arbeid

BONN – De Westduitse minister van Economische Zaken en zijn collega's van de deelstaten zijn het eens geworden over een plan voor het scheppen van 438.000 arbeidsplaatsen in delen van het land die het sterkst getroffen zijn door de recessie. Het plan kost vijf miljard.

Mercedes

FRANKFORT – Er blijkt veel belangstelling te bestaan voor de twee miljoen aandelen Mercedes Automobil Holding van vijftig DMark nominaal, die sinds maandag voor 305 DMark per stuk te koop zijn.

Auto's

DETROIT – De Amerikaanse autofabriek Ford gaat de prijzen van de modellen die op of na 5 januari worden verkocht verhogen met gemiddeld 2,2 procent, of 97 dollar.

Marokkanen

AMSTERDAM – Honderdtwintig illegaal werkzame Marokkanen hebben zich ingeschreven als lid van het NVV. Zij willen daarmee tot uiting brengen, dat de belangen van buitenlandse en Nederlandse werknemers parallel lopen.

Bata

BEST – Het organisatiebureau Bakkenist-Spit zal op verzoek van de OR HEM een onderzoek instellen naar de vooruitzichten op middellange termijn bij de schoenfabriek Bata in Best. Begin deze maand kondigde de directie aan 360 van de 600 werknemers te moeten ontslaan.

Schokbeton

ZWIJNDRECHT – Voor zover thans is te overzien zal NV Schokbeton 1975 met een klein positief resultaat kunnen afsluiten. De dividend uitkering zal echter nog niet worden hervat. Schokbeton keerde voor het laatst dividend uit in 1971.

Ontslagen

LONDEN – Het ziet ernaar uit dat de Britse automobielindustrie en haar toeleveringsbedrijven grote aantallen werknemers zullen moeten ontslaan. De Engelse regering stopt 180 miljoen in de Chrysler-fabrieken.

Brand's

WIJLRE – Vrijdag zal bij Brand's Bierbrouwerij in Wijlre de miljoenste krat worden afgevuld. Deze gebeurtenis zal feestelijk worden begeleid.

Prof Bischof over de brandstofreserves in de wereld

STEENKOOL BETEKENT REDDING ENERGIE

HEERLEN – De wereldproduktie van steenkool moet tot 1990 verdubbeld worden. De komende twintig jaar zijn geen moeilijkheden te verwachten voor energievoorziening. Procentueel zal het aandeel van aardolie afnemen. Mocht kernfusie of de ontwikkeling van snelle kweekreactoren niet lukken dan komt de energievoorziening echter wel in gevaar. Het is daarom zaak om de enorme kolenvoorraden hetzij ondergronds, hetzij in bovengrondse fabrieken te vergassen en ook de steenkool voor de energievoorziening achter de hand te houden. Dit is de mening van prof. dr. Gerhard Bischof, een internationaal expert op het gebied van energievoorziening.

Prof. Bischof zegt dat de ontwikkelingslanden met reden bezorgd zijn over het feit dat de westerse industrielanden de goedkope grondstoffen verbruiken, voordat de arme landen de aansluiting bij het industrialisatieniveau van de rijke landen gevonden hebben. Gedurende de laatste dertien jaar heeft de mensheid meer aardolie verbruikt als in de daarvoor liggende 500.000 jaren. Wanneer het verbruik van olie jaarlijks met zeven procent blijft toenemen zijn de honderd miljard ton die volgens de huidige technieken ontgonnen kunnen worden in 1995 opgesoupeerd. De absolute voorraad aan olie bedraagt 250 miljard ton, maar de exploratie is zo kostbaar dat ze eerst overwogen kan worden nadat de steenkool is ontgonnen.

De bevolking in de ontwikkelingslanden zal snel toenemen. In het jaar 2000 zullen er 4,4 miljard mensen leven, tegenover 1,8 miljard in de socialistische landen en 800 miljoen in de Westerse industrielanden. Om de energie voor deze snel groeiende bevolking veilig te stellen zullen de westerse landen de eigen reserves in de bodem moeten benutten. Prof. Bischof gelooft niet zo erg in de bouw van kerncentrales, maar zweert bij vergassing van kolen met gebruikmaking van reactoren met hoge temperatuur, zoals bijvoorbeeld de Schultenreactoren. Volgens een schatting liggen in Duitsland 24 miljard ton steenkool die vergast kunnen worden en 9 miljard ton rendabele bruinkool. De steenkoolindustrie moet dusdanig moderniseren dat het winnen van de lagen steeds rendabeler wordt; dan is de energievoorziening veilig gesteld, aldus prof. Bischof.

Zilveren jubilaris

HEERLEN – Zaterdag 3 januari herdenkt Math Weijers het feit dat hij 25 jaar geleden als vakbondsbestuurder in Limburg begon. Ter gelegenheid hiervan zal de jubilaris recipiëren van 14.30 uur tot 16.30 uur in Bowlingcentrum Hoeve „De Aar" in Heerlen.

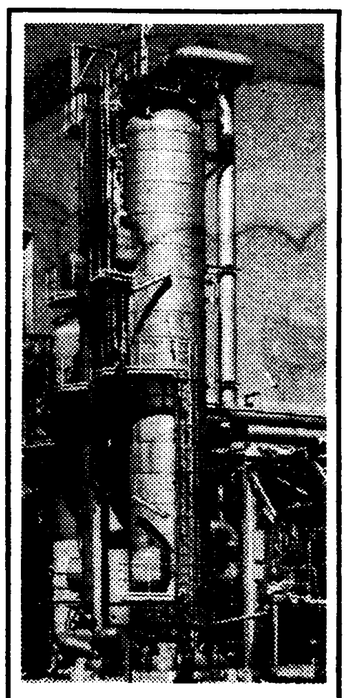
Wie 6¼% rente wenst zonder boete of opzegtermijn neemt de...

BANQUE

Reserve-geldrekening 6¼%:
Zonder opzegtermijn kunt u bedragen opnemen tot f 3000,- per maand.
Voor bedragen boven f 3000,- per maand geldt een opzegtermijn van 1 maand.
In ieder geval berekent de Banque géén retour-rente over opgenomen bedragen!

Spaar bij de Banque via uw bank-, post-, of gemeentegirorekening.

PARIBAS BANQUE DE PARIS ET DES PAYS-BAS N.V.
Apollolaan 10 - Heerlen - tel. 045-715815
Amsterdam - A'dam Buitenveldert - Arnhem - Breda - Den Haag - Dordrecht - Eindhoven - Groningen - Haarlem - Heerlen - Maastricht - Roermond - Rotterdam - Utrecht - Venlo.



DSM breidt uit in Engeland

HEERLEN – De Britse kunstmestfabriek Shellstar, die deel uitmaakt van de Unie van Kunstmest Fabrieken (UKF) is nog steeds in onderhandeling met British Gas Corp. over de prijs van een nieuwe hoeveelheid aardgas als grondstof voor een nieuw te bouwen ammoniakfabriek ter waarde van zeventig miljoen gulden. DSM heeft een belang van 75 procent in UKF, Shell heeft de resterende aandelen. Een al te forse prijsverhoging zou Shellstar in een nadelige concurrentiepositie plaatsen met name ten opzichte van ICI.

De tot nu toe opgeschorte uitbreiding van Shellstar betreft een vergroting van de capaciteit met 290.000 ton per jaar tot 720.000 ton. De bouw van een tweede ammoniakfabriek zou omstreeks 1981 gereed moeten zijn. De plannen werden in Londen bekend gemaakt door drs. W. Bogers, voorzitter van de Raad van Bestuur van DSM. De heer Bogers lichtte de plannen voor de komende vijf jaar toe. In deze plannen is ook opgenomen de herbouw van de caprolactamfabriek Nypro in Flixborough. Drs. W. Bogers zei dat wordt uitgegaan van een economische opleving in 1976. Blijft deze opleving echter uit dan zullen ook verschuivingen optreden in het investeringsprogramma van DSM, waarvan de huidige zwaartepunten liggen in Nederland, Engeland en de Verenigde Staten.

Vervoersbond NKV op congres:

'Den Uyl raakt sympathie kwijt'

UTRECHT – „Het kabinet verspeelt absoluut onze sympathie als het meent de steun van zijn gedogers in het parlement te moeten kopen ten koste van de werknemers. In de vakbeweging groeit het aantal mensen dat het nu al moeilijk heeft in deze regeringsploeg te blijven geloven. Maar het wordt onmogelijk wanneer het zijn politieke bestaan zoekt te rekken in offeranden aan zijn behoedzucht".

Dit zei voorzitter J. H. Schroër op het congres van de vervoersbond NKV. Hij zei dat het kabinet dient te beseffen dat het de vakbeweging in haar vrijheid om te onderhandelen al de hoogste prijs heeft gevraagd. „Het heeft daardoor verplichtingen op zich genomen, een ereschuld aan de werknemers. Wij staan erop dat die wordt ingelost", aldus voorzitter Schroër.

De voorzitter van de vervoersbond zei het niet te betreuren dat het CNV nu versterkt wordt met behoudende categorale groepen uit het katholieke kamp. „De weg naar het NKV hebben ze dikwijls op financiële gronden niet weten te vinden. Daardoor is het NKV de ruk naar rechts ontgaan. Dergelijke aansluitingen zullen het CNV in een hoek brengen waarvan christenen à la Aantjes en Boersma de schrik om het hart zal slaan. Telkens weer kiest het CNV positie vlakbij de opvattingen van de werkgevers alsof het daar steun zoekt. Het krijgt het daar ook altijd", aldus de heer Schroër die het niet uitgesloten achtte dat de categorale organisaties van middelbaar en hoger personeel de weg naar de echte vakbeweging zullen vinden.

Voedingsbonden dreigen met acties tegen besturen

Zuivelfusie voorlopig opgeschort

EINDHOVEN – De vakbonden zijn hevig teleurgesteld over het opschorten van de grote zuivelfusie in het Zuiden. De voedingsbonden en de Unie BLHP willen dat de fusie snel een feit wordt en dat alle zuivelcoöperaties er aan deelnemen. Bestuurder H. Cleve van de voedingsbond NKV zei dat het niet moet worden uitgesloten dat de 5000 personeelsleden en de 20.000 melkveehouders het initiatief zullen nemen voor acties om de fusie tot stand te brengen. Bestuurder Leo Serto van de Unie BLHP zegt dat de voorgenomen fusie tussen de vier grote zuivelcoöperaties in Zuid-Nederland (Campina, Maasvallei, VCZ en St. Martinus) niet aanvaardbaar is omdat niet alle zuivelfabrieken in Brabant, Limburg en Zeeland er aan deelnemen

De vakbonden vinden ook dat bij de fusie de inspraak van de werknemers verder dient te gaan dan thans bij de wet geregeld is, terwijl ze ook verlangens hebben ten aanzien van de werkgelegenheid op korte en lange termijn, het sociale beleid en het personeelsbeleid. Midden januari komen de partijen opnieuw bij elkaar. Pas dan zal blijken of er reële mogelijkheden zijn voor een fusie aldus Leo Serto van de Unie BLHP.

De voedingsbonden willen dat de fusie doorgaat. Zoals het LD al berichtte hebben de bonden een telegram gestuurd aan minister Boersma van Sociale Zaken om maatregelen te nemen die de belemmeringen voor de fusie kunnen wegnemen. Het LD heeft ruim twee maanden geleden al bericht dat de zuivelfusie aan een zijden draadje hing. Dit bericht werd toen tegengesproken door de zuivelcoöperaties. Twee maanden geleden trokken zich Lambertus uit Veghel en de Boerenbond uit Schijndel als fusiepartners terug.

Voor die tijd kapte „Centraal Brabant" de besprekingen al. Nu is het voornamelijk de Maasvallei uit Roermond die niets voor een fusie voelt, omdat Campina te veel invloed in de nieuwe organisatie krijgt en omdat niet alle zuivelcoöperaties meedoen. Presidentdirecteur mr. Eysbouts van Campina zegt dat er onvoldoende begrip voor elkaars werksferen bestaat. Hij achtte het niet uitgesloten dat de drie overgebleven fusiekandidaten op eigen houtje door zullen gaan zonder de Maasvallei.

onder redactie van henk thonen



Beursoverzicht

Stille markt

AMSTERDAM – De effectenbeurs lag er dinsdag verlaten bij. Er was weinig animo om zaken te doen en men nam een afwachtende houding aan. De ondertoon van de markt was hierbij vrij gunstig zodat van een prijshoudende stemming kon worden gesproken. Van de internationals waren Akzo en Philips precies gelijk aan de slotkoers van maandag namelijk respektievelijk f 40,10 en f 27,00. Unilever en Hoogovens gaven een paar dubbeltjes prijs op f 118,50 en f 55,20 terwijl voor Kon Olie f 0,40 meer werd gedaan op f 103,40. KLM was f 0,90 hoger op f 67,90.

Voor de andere actieve sectoren kon van een soortgelijke stemming worden gesproken. Heineken en de grote banken waren nagenoeg onveranderd waarbij ABN in de eerste periode echter een paar gulden moest prijsgeven op f 322. De cultures brokkelden een kleinigheid af en de scheepvaartmarkt was verdeeld. Naast kleine verliezen voor HAL, KNSM en Van Ommeren ging Scheepvaart Unie f 1,30 vooruit op f 108,80. De staatsfondsen gaven blijk van een ongeveer prijshoudende stemming.

Ook op de lokale markt was het rustig, waarbij de afwijkingen in het algemeen van zeer beperkte omvang bleven. Aandelen Elsevier waren f 15 in herstel op f 495 en Ceteco lag goed in de markt met een winst van f 3 op f 177,50. De voorspelde verbetering in de resultaten bij KSH leidde tot een herstel van f 1,20 op f 51. Het autofonds Beers klim met f 2 tot f 62 terwijl ook Autoindustrie Rotterdam vrij vast was. ACF, Bos Kalis, Oce-van der Grinten en Philips Tabak waren eveneens aan de vaste kant, terwijl voor Nederhorst f 0,20 meer werd gegeven op f 2 of 10 procent van de nominale waarde.

Minder goed deed THV International het en f 7 lager op f 175 waren deze aandelen niet te slijten. Drukkerij de Boer moest f 5 terug op f 180 evenals Interlas tot f 150. Pakhoed was f 3 in reactie op f 142, van der Giessen-De Noord ging f 6 achteruit tot f 382 en voor Naeff werd de laatprijs met f 5 verlaagd tot f 95.

Voor de internationals kwam tijdens beurs iets meer vraag binnen zodat de prijzen langzaam wat aantrokken, maar meer dan een paar dubbeltjes stijging zat er niet in. ABN verloor per saldo f 2,50 op f 321,50.

Advieskoersen

AMSTERDAM – De advieskoersen in Amsterdam luiden heden:

Amerikaanse dollar 2,65–2,75
Engelse pond 5,32–5,62
Belgische franc (100) 6,47–6,77
Duitse mark (100) 100,50–103,50
Italiaanse lire (10.000) 35,50–39,00
Portugese esc. (100) 6,75–8,75
Canadese dollar 2,60–2,70
Franse franc (100) 59,25–62,25
Zwitserse franc (100) 101,25–104,25
Zweedse kroon (100) 59,25–62,25
Noorse kroon (100) 46,50–49,50
Deense kroon (100) 42,00–45,00
Oostenrijkse sch. (100) 14,42–14,74
Spaanse peseta (100) 4,34–4,64
Griekse drachme (100) 6,50–7,75
Finse mark (100) 68,00–71,00
Joegosl. dinar (100) 13,50–16,00

beurs van amsterdam

ACTIEVE AANDELEN

AKZO	40,10e	40,10
ABN	324,00	321,50
AMRO	74,40f	74,50f
Deli	89,80	89,00
Dordt	131,80	132,70
id.p.	130,70	130,90
Hein.B	176.00e	176,80
id.H.	169,50	169,80
Hal	74,00	74,00
Hoogov.	55,50	55,80
HVA	55,00	55,50
KNSM	132,00	133,00
KLM	67,00	67,90
Kon.Olie	103,00	103,40
Nat.Ned.	86,10	86,60
Ommeren	238,00	238,00
Philips	27,10f	27,10
Robeco	183,80f	184,00
Rolinco	131,00	131,30e
Schv.U.	107,50	108,80
Unilever	118,70f	119,10

OBLIGATIES

Staatsleningen

10.5 Ned 74	109,90	100,90
9.75 74	106,20	106,00
9.00 75	102,40	102,40
8.75 75	101,30	101,00
8.75 75–2	101,35	101,20
8.50 75	100,50	100,10
8.00 69–94	97,40	97,20
8.00 70–95	97,90	98,10
8.00 71–96	97,10	96,90
8.00 70 1	100,50	100,50
8.00 70 2	99,10	98,90
8.00 70 3	99,00	98,80
8.00 69–76	101,35b	101,20
8.00 70–77	101,40	101,20
7,75 71–96	95,20	95,00
7.75 73–98	94,70	94,50
7.75 70–78	102,30	102,20
7.50 69–94	93,80	93,50
7.50 71–96	93,40	93,40
7.50 72–97	93,00	92,80
7.50 71–81	100,80	100,60
7.20 72–97	90,80	90,80
7.00 66–91 1	92,50	92,50
7.00 66 2	92,50	92,50
7.00 69–94	90,70	90,60
6.50 68–93 1	88,20	88,00
6.50 68 2	87,80	87,60
6.50 68 3	87,80	87,40
6.50 68 4	87,50	87,30
6.25 66–91	90,60	90,40
6.00 67–92	86,80	86,70
6.25 67–92	85,70	85,70
5.75 65–90 1	87,60	87,60
5.75 65 2	87,40	87,40
5.25 64–89 1	85,80	85,80
5.25 64 2	85,80	85,80
5.00 64–94	81,50	81,40
4.50 58–83	90,30	90,30
4.50 59–89	85,00	85,00e
4.50 60–85	90,50	90,60
4.50 60 2	82,60	82,50

Converteerbare Obligaties

4.75 AKZO	76,60	76,50
8.75 ABN	111,20	110,90
6.00 ABN	118,50	118,00e
6.75 AMRO 73	100,00	100,00
5.50 AMRO	184,75	184,50
8.25 Ball Ned	94,60	94,60
8.50 Boskalis	106,30	106,30
6.25 Buhrm T	93,00	93,50
7.25 Furn 73	93,00	93,70
4.75 Gelder	95,10	95,20
5.75 Gist Br	96,80	96,80
6.50 Grinten	108,00	107,00
7.25 Hagemij	91,10	90,70
7.50 Holec	110,00	109,50
5.25 Hoogov	–	–
7.50 IHC Holl	–	–
7.25 Kappa 73	86,00	86,00
6.50 Kluwer	110,00	110,00
8.75 KNSM 75	104,70	105,00b
8.75 KBB 75	108,00	108,50e
5.75 KLM	80,00	80,30
7.75 KNP	117,20	117,00
7.25 KSH 73	84,00	84,50
7.00 Lyons N	73,60	73,10
7.25 Macint	84,10	84,50
9.00 Meneba	101,80	101,00a
7.00 NBM B	–	–
7.25 Nederh VB	17,50e	18,00e
6.50 NMB	203,00	204,00
7.75 Nutricia	94,60	94,50
8.00 Nijverdal	90,00	90,50

AANDELEN

Bank Cred. Verzeker.

Amev	57,20	56,90
Amfas	87,50	88,00
St.Rdam	103,00	101,80
Ennia	117,50	116,10
Ned Cred Bk	44,40	44,40
NMB	148,20	148,80e
Slavenburg	2800,00e	2690,00e
Slav cert	260,00	260,00
FrGrHypBk	101,00	101,50
Tilb.Hyp Bk	–	158,50e
Westl.Utr Hyp.	315,50	318,00
Scheeps H	3070,00	3030,00

Handel Industr. & Div.

ACF	303,50	307,00
Ahog B	40,20	40,00e
Ahold	96,00e	95,50
Amas	9,50e	9,80
A'dam Droogd	79,50	79,00e
A'dam Rijt	150,00	150,00
Amem	29,70	29,80e
Arnh.Schb	112,00	115,00
Asselb	882,00	830,00e
Audet	185,50	184,00
Autom.Scr	72,00	72,00
Auto ind R'd	1120,00	1150,00
Ballast N	46,00	46,00
Bam	82,00	82,50
Batenb	232,00	229,00
Beek	80,00	80,00
Beers	60,00	62,00
Begem	87,00	86,50
Bergos	160,50	160,90
Berkel	114,50	114,50
Blijdenst W	340,00	335,00
Boer	185,00	180,00
Bols	72,50	72,50
Borsumij	76,00	76,00
Bos K	111,00	112,90
Braat	219,50	219,00
Bredero VG	1375,00	1360,00
id.c	1265,00	1270,00
id. VB	305,00	305,00
id. c	300,00	300,00e
Buhr.T	–	–
id.c.	70,60	70,00
Calvé	157,00e	156,20
id. 67	1196,00	1196,00
C.Suik	99,00a	97,50
id.c.	95,50	96,00
Ceteco	174,50	178,00
id.c	174,50	178,00
Chamot	45,50	45,50
Cindu KK	53,20	53,20
Crane	460,00e	465,00
Desseaux	63,00	63,00
Dikkers	67,50	67,50
Drent O H	233,00	232,00
Droge	1330,00	1330,00
Duiker	267,00	269,00
Econos	40,50	40,80
Elsev	480,00	495,00
id.c	477,00	492,00
Emba	162,00	160,00
Enkes	8,20	8,20
Fokker	38,80	38,70
Ford	416,00	414,00
Furnes	78,50	78,50
Gamma	31,50	31,50
id 67	12,60	12,60
Gelat D	195,00	195,00e
Gelder	75,20	74,00
Gero	27,00	24,50
Gies	388,00	382,00
Gist	61,30e	60,70
id.c	61,30e	60,70
Goudsmit	89,00	89,50
Grasso	121,50	122,50
Grint	158,00	161,00
Grofsmed	120,00	120,00
Hagemij	71,20	72,00
Helma	41,20	42,40
Hero	132,00	130,00
Heybroek	–	–
Hoek	83,50e	83,50e
Holec	163,00	162,30
Hol.Bet.	71,00	72,50
id.c.	68,50	78,80
ICU	100,20	99,90
IHC	27,50	27,80e
Ind.Mij.	224,00	227,00e
IBB K	64,00	63,00
Interl.	155,00f	151,00
Intern.M.	41,40	41,00
Inven	562,00	563,00
Kappa	142,30	140,00
Kempen B	86,00	–
Key	–	–
Klene	197,00	197,00
Kloos	146,00	142,00
Kluwer	83,00	82,00
K.Bijenk	–	–
id.c	88,00	86,60
id. 67 c	13,20	13,20e
KNP	54,00	54,80
Kras	162,00	164,00
KSH	49,80	52,00
Kwatta	21,80	20,40
Landre	148,00	145,00
Leidse W	262,00	262,00
Macint	75,50	76,50
Meneba	108,00	108,80
Metaverp	2450,00	2410,00
Moluk	183,00e	183,00
Mijnb K W	828,00	830,00
Naarden	47,60	47,30
Naeff	98,00a	95,00a
Nat.Grond	52,60	52,60
NMB	28,00	28,00e
Nedap	305,00	300,00
Nederh	1,80f	2,00e
Ned Bont	215,00	210,00
NDU	145,00	144,20
id.c	362,50a	360,00
Nelle	338,00	337,00e
Netam	64,20	–
Nieaf	1380,00b	1380,00b
Nierstr	1330,00	1330,00
Norit	113,70	113,50
Nutricia GB	57,10e	58,40e
id.VB	57,10e	58,40e
Nijverd	56,00	55,00
Ogem	24,80	24,50
Orenst K	255,00	252,00
Oving	123,00	123,00b
Pakhoed	145,00	141,00
id.c	138,00	133,50
Palemb.	79,00	79,00
Palthe	70,00	70,00
Philips f 10.-	–	–
Pont	197,00	196,00
Porcel Fl.	119,00	119,00
Proost B	191,50	188,00
Rademak	385,00	390,00
Reesink	119,00	118,50
Reeuw	48,50	–
Reiss	110,00d	110,00e
Riva	265,00	265,00b
id.c.	255,00	260,00
Rhote J	44,00	63,20
Rommenhol	655,00	655,00e
Rijn-Sch-V	170,50	169,00
Sanders	144,00	143,00
Schev. EMS	16,60	16,60
Schokbet	930,00	930,00
Schuitema	129,00	129,50
Schupp	340,00	342,00
Schuttersv	78,00a	78,00
Stevin	81,00	82,00
St.Sp.Twent	72,50	72,90
Tab.Phil	85,00	90,00e
Tel	77,80	77,20
THV	182,00	175,00a
Tilb.Wat.	409,00	415,00e
Twent Kab	319,00	315,00
Ubbink	152,50	152,80
Unikap	160,00e	156,00
Unilev.c.	–	–
id. 67	77,50	–
id. 67	66,50	66,80
Vliet	76,00e	74,10e
Veneta	39,30	40,20
V Glas	106,00	101,00
V H.Schev	751,00	756,00
VMF	180,50	180,70
VNU	85,00	83,20
V Touw	–	–
id.c.	62,00	61,50
Vezel N	280,00a	275,00b
Vihamey B	63,00	62,30
VRG	73,20	74,80
Vulcaan	40,20	40,50
Wegener	49,50	49,50
id.c.	49,50	49,50
Wessan	–	–
Wyers	86,20	85,10e
Wijk H	1245,00	1248,00
Zaalberg	75,50	75,50

BUITENLAND

Chem Fund	19,20	19,10
Col Crowth	10,90	10,60
Dreyfus	27,00	27,00
Fidelity	34,50e	33,50
Investors M	23,20	23,50
Japan Fund	23,90	23,10
Lehman Cor	28,00	26,50
Madison	–	26,00
Manhattan	–	–
Massachus	24,10	24,00
Oppenheimer	15,00	15,00
Technology F	14,30	14,30
Value Line	6,60	6,30
Vance Sand	13,50	13,30
Gevaert Ph	74,00	73,10e
Petrofina	–	–
Solvay	170,00	170,00
Un.Miniere	810,00	800,00
Hoechst	144,00	144,00
Hoesch	56,00	57,00
All Breweries	363,50	362,00e
Br. Petrol	302,00	307,00
Imp Chem	175,00	175,00a
Pye Holding	130,00	130,00
Dai-Ichi K	260,00	260,00
Nippon Elec	350,00	355,00
Pioneer El	188,00	188,00
Sanyo Electr.	80,50	79,00
Sony Corp	429,00	434,00

a = laten
b = bieden
c = ex claim
d = ex dividend
e = gedaan-bieden
f = gedaan-laten



De RPS legt ook iets onder de boom...

Collega Nicolaas had een goed idee voor een cadeautje van langere levensduur.

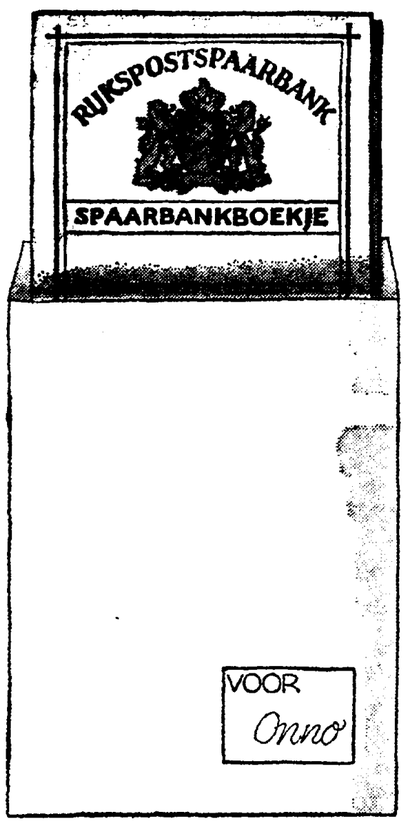
Een spaarbankboekje van de RPS. Op eigen naam. Waarmee kinderen leren dat naar iets toe sparen vaak leuker is dan 't gelijk te hebben.

De pret van wat opzij te leggen. Wat ongemerkt nog groeit door rente... En altijd overal bij ieder postkantoor direkt opneembaar is.

We vergroten graag uw geschenk van f 10,- met nog eens f 5,- van onze kant, cadeau.

Het komt dus hier op neer:

van u (minimaal)	**f 10,-**
van ons	**f 5,-**
voor Onno	**f 15,-**



Tot eind december ligt bij ieder postkantoor een voorlichtend aanbod voor iedereen gereed. Per begunstigde kunt u één boekje openen.

Rijkspostspaarbank

uw nationale spaarinstelling

RPS

C&A is: warm aankleden én voordelig wegwezen!



Haal nog even zo'n lekker warme originele Palomino jas voor Chantal en voor Mark, voor Clara en Rosemarijn, voor Bart en Gerard, voor Dirk en Kees en voor Gerda en Marijke en... C&A is er prima voordeliger mee.

C&A is toch voordeliger!

C&A

Midwinter-feest bij C&A

Links: 'n Echte Palomino trench-coat van oersterke gabardine. 152-176 **120.-**

Midden: 'n Lekkere lange flannel Palomino jas. 152-167 **120.-**

Rechts: Prima wollen flannel jas met dikke voering. 92-116 **65.-**

M122

Caravanreparatie en onderhoud

Het is nu tijd uw caravan te controleren en klaar te maken. Mostard b.v. is gespecialiseerd in alle caravanreparaties en onderhoudswerken.
Speciaal polyesterreparatie.
Ook gegalen wij alle schades met verzekeringsexperts.

MOSTARD b.v.

KERKSTRAAT 3, DIETEREN, TEL. 04499—1545. x

Wat is het verschil tussen een auto en een Saab?



Saab maakt geen auto's, Saab maakt Saabs. Met standaardvoorzieningen welke u bij andere merken niet eens als accessoire kunt kopen.

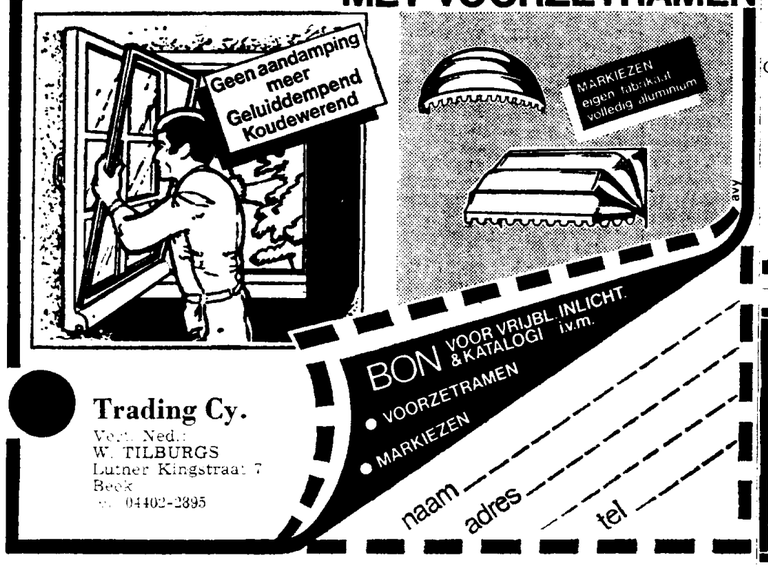
Ontdek 't verschil zelf. De nieuwe 1976-modellen staan bij ons klaar voor een onthullende proefrit.

SAAB
FIRST IN SAFETY

HEERLEN
Automobielbedrijf Kompier
Akerstraat 150
Telefoon 045 - 717755

SITTARD
Automobielbedrijf Hagmans B.V.
Kennedysingel 6
Telefoon 04490 - 3952

40% Brandstofbesparing MET VOORZETRAMEN



Trading Cy.
Verk. Ned.:
W. TILBURGS
Lutner Kingstraat 7
Beek
tel. 04402-2895

RENZO LANDI AUTOGAS APPARATUUR

Officieel Renzo Landi-dealer

ESSO SERVICENTER

A. P. WISMAN

Akerstraat N 57
HOENSBROEK
Tel. 045-213207 x

Gebit gebroken

Klaar terwijl U wacht.
Geopend van 9—18 uur, zaterdag van 9—13 uur.

Borsboom
Frans Erenslaan 53
SCHAESBERG
tel. 045—315921 x

GELDLENINGEN

Voor iedereen en voor elk doel

/ 10.000,— kost u / 117.— per maand
/ 15.000,— kost u / 173.— per maand
/ 20.000,— kost u / 232.— per maand
/ 30.000,— kost u / 345.— per maand

Dit zijn tweede hypotheken met een looptijd van 15 jaar, eventueel ook verstrekbaar als derde hypotheek, tevens naar keuze ook met een looptijd van 5 of 10 jaar. Bij deze leningen heeft u steeds de vrijheid van extra en boetevrije aflossing.

Binnen enkele dagen geregeld.

Ook persoonlijke leningen verstrekken wij zonder onderpand.

Binnen 3 uur geregeld, ook autofinancieringen enz.

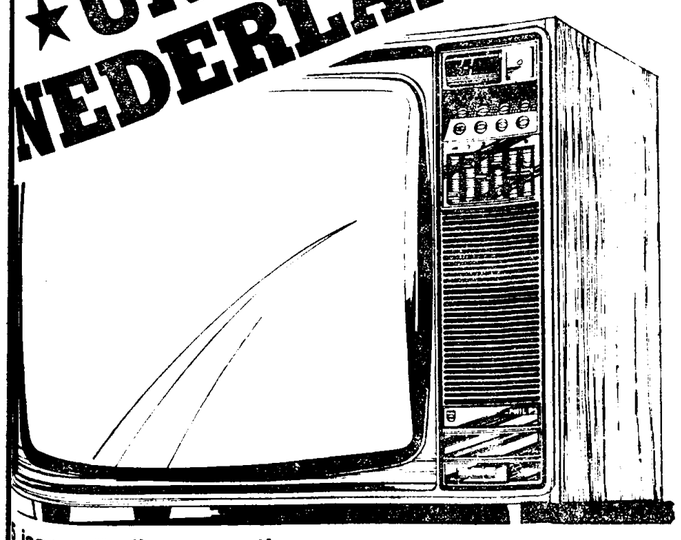
Voor inlichtingen:

Limburgse Beleggings Assosiatie

Anjelierstraat 126, Heerlen, tel. 045—211145

Kantooruren van 9 tot 6 uur. x

LEASING ★UNIEK IN NEDERLAND★



5 jaar volledige garantie
5 jaar gespreide betaling mogelijk
5 jaar geen voorrijkosten, arbeidsloon en materiaalkosten

KREMERS

Mgr Hanssenstraat 1
Heksenberg (Heerlerheide)
Tel. 045-211753

VEEL GELD NODIG?

ALS U EEN EIGEN HUIS BEZIT, en:

als het er 10 dagen mag duren vóór u het geld contant in handen hebt, dan bieden wij u een IDEALE LENING aan:

Per f 10.000,-: f 126.50 per maand

(op basis van hypothecair krediet met looptijd 180 maanden)

GEEN AANVRAAG-, TAXATIE- of NOTARISKOSTEN

Bel of schrijf ons voor vrijblijvende nadere inlichtingen. Deze ontvangt u diskreet in blanco omslag.
Overigens, u van maandag tot vrijdag welkom op ons kantoor in centrum Heerlen (wij zijn van 9 tot 5 uur doorlopend open).
En desgewenst komen wij op een dag en uur naar uw keuze (desgewenst 's avonds) voor een vrijblijvend informatief gesprek bij u thuis langs.

MOONEN

Financieringskantoor Moonen
Saroleastraat 42, Heerlen. Postbus 221 Tel. 045 - 71 08 06 / 71 06 98, buiten kantooruren (alsmede op zaterdag en zondag) tevens 045 - 21 41 97.

Stuur mij in blanco enveloppe uw brochure over uw aantrekkelijke Hypotheekleningen voor bezitters van een eigen huis.

Naam

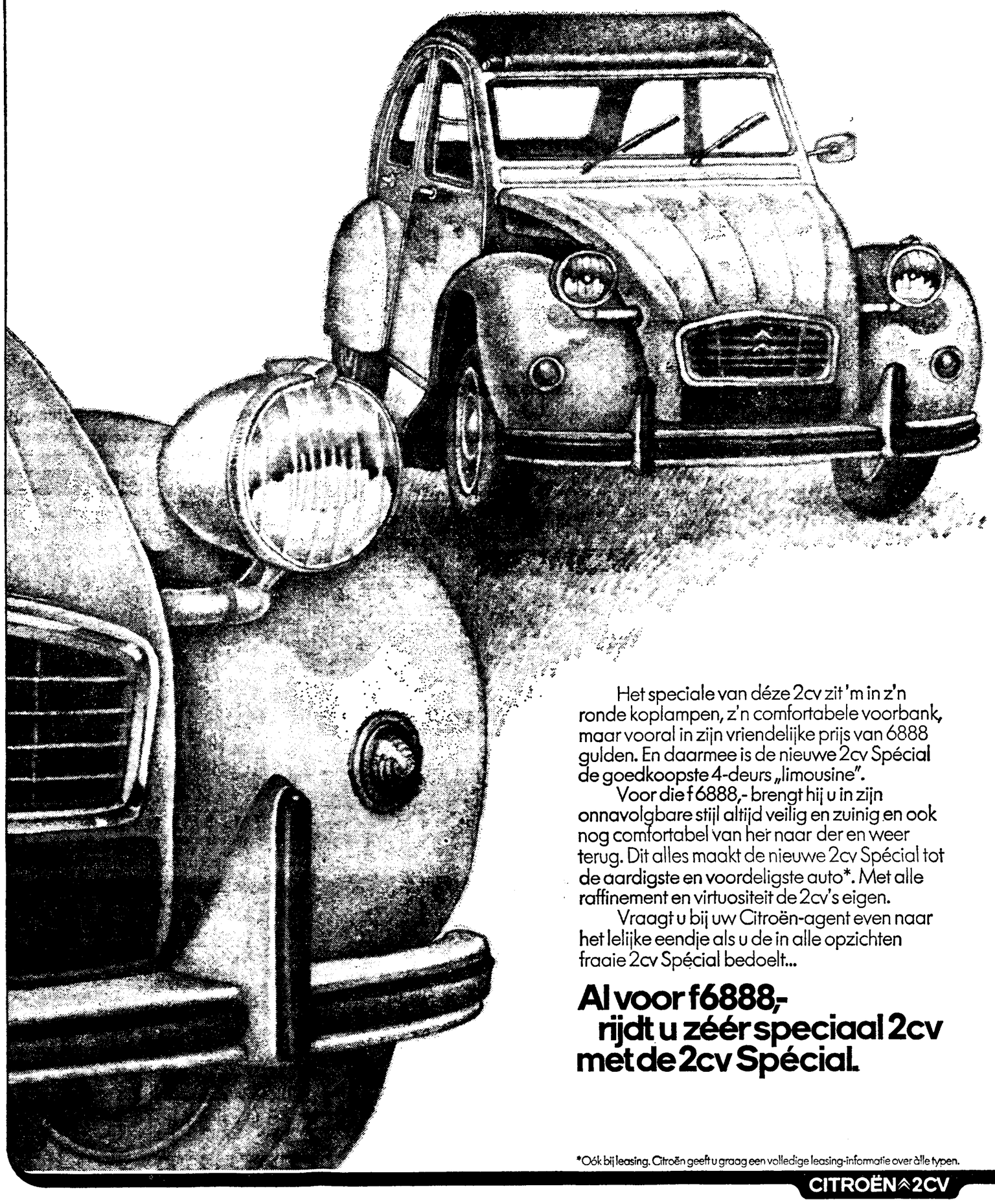
Adres

Woonplaats

Zend deze coupon in een ongefrankeerde enveloppe aan:
MOONEN, Antwoordnummer 221 HEERLEN

x

Hoera, het 'lelijke eendje' is mooi weer terug met de nieuwe 2cv Spécial.



Het speciale van déze 2cv zit 'm in z'n ronde koplampen, z'n comfortabele voorbank, maar vooral in zijn vriendelijke prijs van 6888 gulden. En daarmee is de nieuwe 2cv Spécial de goedkoopste 4-deurs „limousine".

Voor die f 6888,- brengt hij u in zijn onnavolgbare stijl altijd veilig en zuinig en ook nog comfortabel van her naar der en weer terug. Dit alles maakt de nieuwe 2cv Spécial tot de aardigste en voordeligste auto*. Met alle raffinement en virtuositeit de 2cv's eigen.

Vraagt u bij uw Citroën-agent even naar het lelijke eendje als u de in alle opzichten fraaie 2cv Spécial bedoelt...

Al voor f 6888,- rijdt u zéér speciaal 2cv met de 2cv Spécial.

JB/FCB

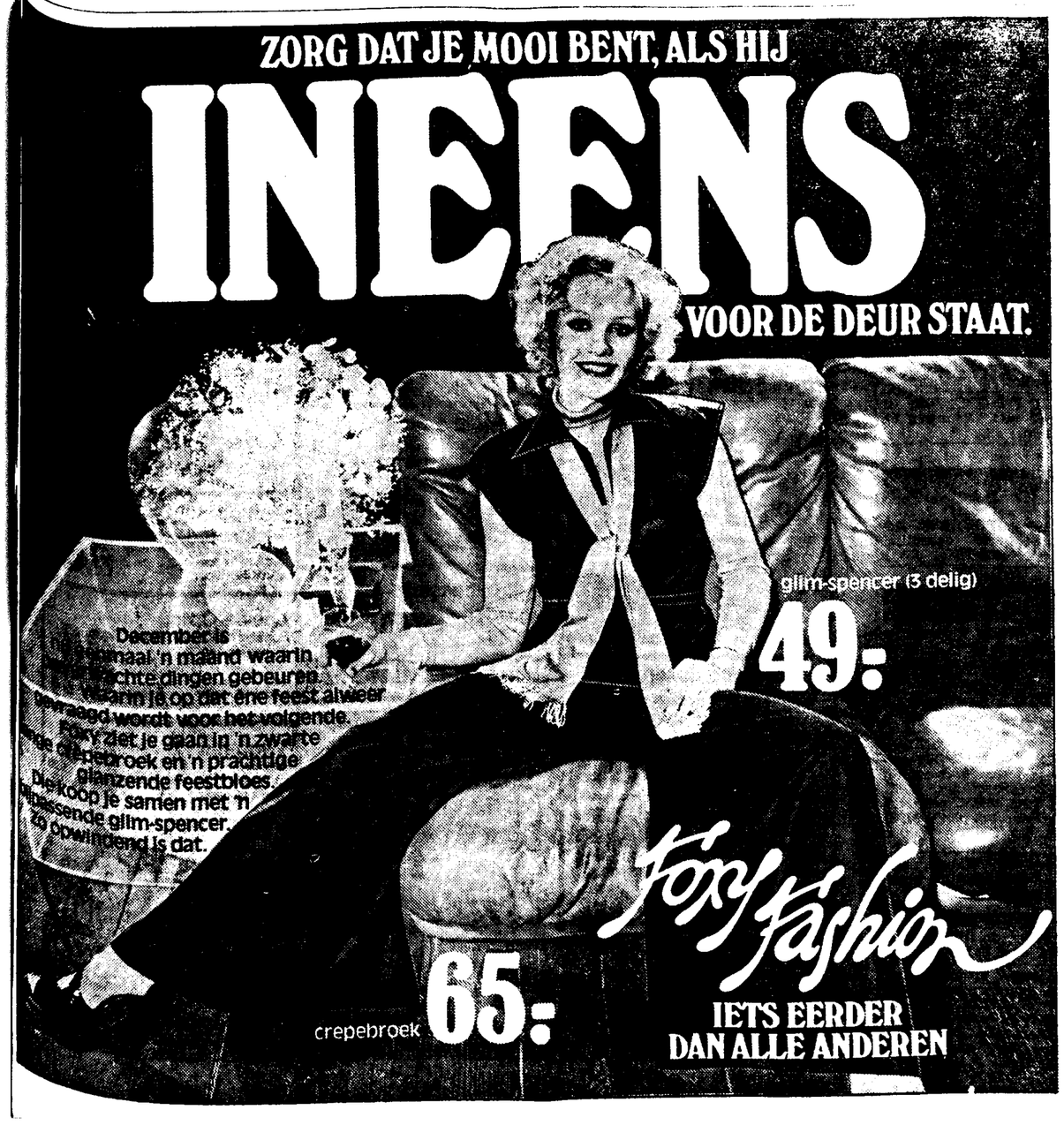
*Oók bij leasing. Citroën geeft u graag een volledige leasing-informatie over álle typen.

CITROËN ≈ 2CV

ZORG DAT JE MOOI BENT, ALS HIJ

INEENS

VOOR DE DEUR STAAT.



TE KOOP AANGEB.

ROLLUIKEN voor op of inbouwen. In PVC, staal of aluminium. Zonneschermen met drelon doek. Tel. 3416. V.B. Kipstr. 32, Kerkrade. x

Te k. kleine of grote partij KERSTBOMEN. Gravenweg 54 Eygelshoven of Kerkstr. 104, Ubach over Worms. Tel. 312371. x

BANKSTEL met salontafel te k. f 140.-. Margrietstr. 1 Simpelveld.

Speciale aanbieding: Eiken boeren SLAAPKAMER: ledikant, kleerkast, 2 nachtkastjes en kommode met toiletspiegel van f 2450,- voor f 2100,-. Kom een kijkje nemen in onze rustieke kelder toonzaal. Danmill B.V. Plakstraat 3b (achter V & D) Sittard. x

Te koop KERSTBOMEN vanaf f 4,- per stuk. H. Timmermans, Julianastr. 15 Merkelbeek. Tel. 04492-1459 x

Alum. ZONNESCHERMEN bijv. b.: 300 cm, uitval 100 cm f 338,- franco huis incl BTW zonder montage. — Breedten tot 620 cm. Wanders, Dr. Schaepmanstr. 15 Molenberg-Heerlen, tel 045-713907 en 715666. x

Te k. 3-zits-bank, 2 clubs en KLOOSTERTAFEL. 1.z.g st. [illegible] x

Te k. GARAGES v.a. f 350,- alle srtn. hokken, keten, [illegible] hokken. Houtb. Ubachs. Kerkrade-Vink. Zaterdagshow 14-18 uur. x

Eiken [illegible] LAMPENVOETEN van 20 cm t.m. 161 cm. Leopersir. 34 Heerlen, tel. 715886. x

KLEUREN T.V.'s, grote sortering inruil en teruggenomen toestellen. Philips grootb. v.a. f 595,-, grote sort. zwart-wit t.v. v.a. f 75,-; alle toestellen prima spelend. Fa. Geel, Grasbroekerweg 25, Heerlen, tel 045-713760. x

ANTIEK concurr. prijzen, bok 's avonds. Keizerstr. 14, Lichenberg Schaesberg.

KLEURENTELEVISIE [illegible] pen; gedkoper dan hurre Reeds vanaf 15.— p.mnd via P.L. zonder aanbetaling Blaupunkt Philips, Aristona etc. Event. met 5 jaar garantie. Tevens de hoogste inruilwaarde voor uw oude K.T.V. of zw.wit-tv. Dit doet met de Super Service Van Erp B.V., Putstr. 34 Sittard, tel. 04490-3531 x

Van vertrekkende Afgezanten teruggenomen goederen te koop voor weggeprijzen, o.a. BANKSTELLEN, salontafels, verlichting, koelkasten, wasautomaten, t.v., keukenstoelen keukentafels, bij Limatic, Willemstr. 97, Heerlen, telef. 045—716340. x

T.V.-ANTENNE voor ktv en zw.-wit met 5 jaar gar. f 235.- incl. BTW en alle rep. en centr ant. Ons bedrijf bestaat 16 jaar erv Tel. 415138 Heerlen. x

Meubelen
MAK Keukens
MAK Kado artikelen
MAK Kunstnijverheid
MAK

Zowel voor het kleine als voor het grote budget hebben wij veel te bieden.

MAK
*kerst*kado's*
die bijdragen tot een gezellig en sfeervol KERSTFEEST bij U thuis
Mak Inter Keuken
Emmaplein 9-10
Heerlen Tel. 045-710723

EUROSLAGERIJEN

OOK VOOR U PRETTIGE FEESTDAGEN

KERSTBOUT

KIPPEPOULET HALVE KILO
KUIKENLEVER HELE KILO
SOEPKIPPEN HELE KILO
KALKOENPOTEN HELE KILO
POULARDES van ± 2 KILO per kg.
KALKOENDIJEN HELE KILO
HELE KONIJNEN ± 2 KILO per kg
KALKOENPOULET HELE KILO
KUIKENFILET HELE KILO
KALKOENROLLADES HELE KILO

RUNDVLEES

BEENSCHIJF HELE KILO
TARTAAR HELE KILO
RUNDERPOULET HELE KILO
SOEPVLEES ZONDER BEEN HELE KILO
RUNDERROLLADES HELE KILO
RUNDERSCHOUDER HELE KILO
ROSBIEF HELE KILO
CONTRAFILET HELE KILO
DIKKE LENDE HELE KILO
BIEFSTUK HELE KILO

VARKENSVLEES

VARKENSLEVER HELE KILO
VARKENSGEHAKT HELE KILO
VARKENSHAMSCHIJF HELE KILO
VARKENSROULETTE HELE KILO
HALSKARBONADE HELE KILO
VARKENSPOULET HELE KILO
VARKENSBRAADSTUK HELE KILO
VARKENSROLLADE HELE KILO
VARKENSFRICANDEAU HELE KILO
VARKENSFILET HELE KILO

KALFSVLEES per HELE KILO v.a. ..98
OSSETONGEN HELE KILO ..98
VARKENSHAASJES HELE KILO ..98
LAMSBOUT HELE KILO ..98
RAUWE HAM BACON OF HAMSPEK PER KILO ..98

Extra aanbieding kerstpakket
10 hele kilo's gesorteerd vlees
voor ..98

EUROSLAGERIJEN

HEERLEN, Heerlerbaan 108 - BRUNSSUM, Julianastraat 24
SITTARD, (Sanderbout) Veestraat 42.

Geopend woensdag van 12.00 tot 18.00 uur. Donderdag en vrijdag van 8.00 tot 18.00 uur. Zaterdag van 8.00 tot 16.00 uur.

HUIZEN

Te k. gevr. vrijblijvende offerte WOONHUIZEN, bungalow, herenhuizen en bouwgrond Zuid-Limburg tot f 250.000.- Eimbertus Hoogerwerf Assurantie Horstink Merkelbeekstraat 4, Brunssum. Tel. 045-256161. x

HUIZENHUIZEN in Heerlen en omstr. gevr. Vrijblijvende aanbiedingen aan A. J. H. Leenaers, Makelaar in Onroerende Goederen, beëdigd taxateur, lid NBM en MCC, lid Limburgse Beurs Makelaars, Romboutslaan 2, Wijnen-Heerlen, tel. 717237 x

Te koop gevr. voor onze relaties in Heerlen en omgev.ng. BUNGALOWS landhuizen en woningen tot ca. f 300.000.-. OZEK b.v. onr. goed., Bekkerweg 67 Heerlen, tel. 045-718283 x

NUTH. Te k. vrijst. WOONH. met cv en gar. Pr. f 115.000.- k.k. Horstink Brunssum, Bem. Bur. in Onr. Goed. Merkelbeekerstr. 4 te Brunssum. Tel. 045-256161.

Heerlen. Te k. aan de Schaesbergerweg nog enkele drive-in WONINGEN. Hoge rijkspremie! Horstink Brunssum, Bem. Bur. in Onr. Goed. Merkelbeekerstr. 4 te Brunssum. Tel. 045-256161.

Sibbe. Nieuwb. WOONH. met cv en gar. L-kamer met open haard en eiken keuken, 3 slpk., badk. met ligb. zolder, v.a. vaste trap. Pr. f 170.000.- k.k. Horstink Brunssum, Bem. Bur. in Onr. Goed. Merkelbeekerstr. 4 te Brunssum. Tel. 045-256161.

Te k. BAR-DANCING. Modern inger. Bar en dancing m. 2 verd. en woonh.-living, keuken, 3 slpk. Kelder en zolder, parking aanw. Ligging grensgeb. Vr.pr. Bfr. 6.000.000. Omzet Bfr. 5.500.000. Neerveldstr. 4, Maasmechelen (B.) Tel. 09-32/1764349. x

Wij vragen voor onze cliënten WONINGEN, herenhuizen, bungalows en bouwterreinen. Makelaardij Lindelauf, Voerendaal, tel. 04446-1579. x

Gezocht te slopen HUIZEN op grote terreinen in bebouwde kom. Br. met aanbiedingen ond. no. 1297 LD Heerlen x

BOUWTERREIN, liefst voor 6 of meer woningen te koop gevr. Slooppanden komen event. ook in aanmerking. Br. ond. no. 1244 L.D. Heerlen x

Te koop gevr. landhuis of bungalow in SCHAESBERG of NIEUWENHAGEN. Prijsklasse plm. f 200.000. Stienstra B.V., Tempsplein 26 Heerlen, 045-712255.

LIMBRICHT-EINIGHAUSEN. In Limbricht kunnen wij u te koop aanbieden halfvrijst. woningen met garage en cv. Ind. o.a.: begane grond: garage, hal, ruime keuken met kunststofinrichting en aansl. wasautom., woonk. plm. 30 m2 en terras 14 m2; 1e verd.: 4 slaapk. en badk. m. douche en 2e toilet; 2e verd.: zolder te bereiken via vlizotrap. Prijzen v.a. f 105.850.- v.o.n. Rijkspremie f 17.765.-. Belastingvrije bijdrage ineens f 1.000.-. Bij een 100% hypotheek bedragen de nettolasten van het eerste jaar f 490.- na aftrek fiscaal voordeel. Stienstra B.V., Tempsplein 25-26 Heerlen. 045-712255.

KERKRADE-W. Aan de Kaalheidersteenweg kunnen wij u te koop aanbieden: 6 luxe drive-in woningen met cv. Ind.: parterre: ruime hal met bergkast, garage, waskeuken en logeerkamer; 1e verd.: L-vorm woonkamer m. open keukenverbinding en balkon; 2e verd.: 3 slaapkam., douche m. vaste wastafel en 2e toilet. Prijzen v.a. f 106.934.-. Rijksbijdrage totaal f 22.401,50. Belastingvrije bijdrage ineens f 1.000. Bij een 100% hyp. bedraagt het min. inkomen f 27.800.- (man en vrouw). Stienstra B.V., Tempsplein 25-26 te Heerlen. 045-712255.

HEERLEN-WELTEN. Drive-in woning met cv. en gar. Ind. o.a.: royale entree garage 5.30 x 2.87, toilet, cv en warmwatervoorziening, hobbykamer 4.34 x 3.05, aangel. terras met tuin; 1e verd.: woonk. 7.55 x 4.34 keuken 4.34 x 2.05; 2e verd.: 3 slaapk., badk. met ligbad v.w. en 2e toilet. Aanv. ca. maart 1975. Bouwjaar 1975 Koopprijs f 96.500.- k.k. Rijkspremie 1e jaar f 2.676.- Premie totaal f 13.010.— Stienstra B.V., Tempsplein 25-26 Heerlen. 045-712255.

WILRE Rustig gel. woonhuis met grote tuin, gar. en cv., voor div. doeleinden geschikt, b.v. pensionhand c.q. appartement-verhuur, zo ook voor allerlei zakelijke doeleinden, het geheel bestaat uit 'n hoofdwoning m. 3 slaapk. en 2 tot 3 app. met 1 of 2 slpk. Random is een tuin met goed vrijheid en mooi uitzicht. De aanvaarding is in overleg. Vraagpr. f 126.000.- k.k. Stienstra B.V., Tempsplein 25-26 Heerlen, telef. 045-712255.

GELEEN. Goed onderhouden woonhuis met berging en aparte ingang, gel. dir. bij het centrum. Ind. o.a.: 3 kelders, ruime hal, grote woonk. met erker, bet. keuken, 3 slaapk. waarvan 1 met balkon en v.w. en 2 met m.k., bet. badk. met ligbed en v.w., vaste trap naar zolder m. mansardekamer. Dir. te aanv. Vr.pr. f 67.000.- Stienstra B.V., Tempsplein 25-26, Heerlen tel. 045-712255.

NIEUWENHAGEN, te koop grote vrijst. villa met ca. 1250 m2 grond. Ind.: hal, toilet, woonkamer-ensuite 16 x 4.5, grote keuken, bijkeuken, waskeuken, 2 studeerkamers, 5 kelders;; 1e verd.: 6 kamers; 2e verd.: 3 mansardekamers, zolder. Alle vertrekken beg. grond, parketvloeren, voorzien van c.v., alle slaapkamers met vaste wastafel. Vraagprijs f 290.000.- k.k. Inl. OZEK b.v., onr. goed., Bekkerweg 37, Heerlen, telefoon 045-718283. x

EYGELSHOVEN. Kantoor c.q. winkelruimte, voorzien van c.v. Moderne uitvoering. Totale opp. ca. 87 m2. Pantry met toilet. Voor div. doeleinden geschikt. Aanv. direkt. Huurprijs f 650.—. Stienstra B.V., Tempsplein 25-26, Heerlen tel. 045-712255.

KERKRADE-W., te koop ouder winkelpand m. bov.-woning, gel. aan de Akerstraat. Ind.: winkel ca. 44 m2, grote werkpl. grenzend aan winkel, diverse magazijnen, kelder, binnenplaats; 1e verd.: 4 kamers; 2e verd.: 4 kamers en douche. Vraagprijs f 70.000,— k.k. Inl. OZEK b.v., onr. goed., Bekkerweg 67 Heerlen, tel. 045-718283. x

KERKRADE, te k. riante bungalow met 1072 m2 grond, bwj. 1974. Ind.: beg. grond: hal, toilet, L-woonkamer 52 m2 met open haard, gr. keuken, 3 slaapkamers, badkamer met ligbad, douche, 2e toilet en wastafel; in souterrain: zitkamer, aparte entree, grote hobbyruimte, 2 prov.kelders, c.v.-ruimte, 3e toilet en garage. Luxe afwerking o.a. div. tegelvloeren, hardhouten binnendeuren, hardhouten kozijnen, diverse schrootjesplafonds, gekleurd sanitair etc. — Vraagprijs f 325.000,- k.k. Inl. OZEK b.v., onr. goed., Bekkerweg 67 Heerlen tel. 045-718283. x

Te h. in Hrl. DRIVE-IN WONING. Ind.: hal, woonk., 3 slpk., badk., gar., c.v. en tuin. f 450,- p. mnd. Inl.: Midd. Bur. Molenkamp Vaals, tel. 04454-2046. x

Te k. alleenst. na-oorlogs HERENHUIS m. c.v., centr. Geleen, gesch. als woonhuis/bedrijfs- c.q. praktijkpand. Br. ond. no. G 3288 LD Geleen. x

Kennel van der Stellers jonge BOUVIERS en tekkel. Tel. 04446-1857. x

Jonge HENNEN aan en tegen de leg. Tel. 04447-1284 Jaesrade 43, Nuth. x

Te k. sprekende BEO Steenakker 8, Roosteren 04745-386. x

Te koop 2 jonge DUITSE HERDERS, 2 mnd. met papieren. Tel. 04499-1940.

Kat of hond VERMIST? Dan direct bellen 04494-43537 dierenteh. Geleen. x

BOUWVAK

Wij verkopen en verhuren alle BOUWMACHINES o.a. betonmolens - bouwliften - breek- + boorhamers - trilnaalden + balken - motoren - tegelknip- + zaagmachines, schragen, stempels - alle lucht- + electr. gereedschap steen - kruiwagens, lastrafo's - kelder-, bouw-, riool- pers - pompen, trilplaten - walsen - stampers. Dieselcompressoren - vorkheftrucks, electr. + benz.motoren, waterslang. Bouwmachines A. Damoiseaux, Heerlen-De Beitel 108 045-411930. Toon aangevend in Z-L. voor woning-, beton-, wegenbouwmachines! x

BETONMOLENS v.a. f 390,—, bouwliften (ook verhuur), kruiwagens v.a. f 50,—, schragen, stutten, kango breekhamers, lastrafo's 160 amp. f 339,— compleet, haakse slijpmach. 220 v. f 235,—, hete-luchtkanon v.a. f 650,— enz. Div. gebr. machines. Dassen Bouwmachines, Kampweg 10-37a, Gronsveld, 04408-1516-1756. x

Marmeren en NATUURSTENEN vloeren beter en goedkoper als welke vloerbedekking dan ook v.a. f 27,- p.m2 Steenhouwerij Moonen-Wanders Rietrastraat 11 Hoensbroek 214851. x

DIEREN

Te k. div. kleuren DWERGPOEDELTJES met stamb. Pr. Hendriklaan 26, Waubach. x

PENS f 1,35 per kilo. Bekmanns dieren- en zaadhandel. Roebroekweg 80, Heksenberg.

Te k. alle kleuren dwerg- en toy-POEDELTJES. Raadhuisstraat 39, Grevenbicht, 04497-362. x

Wij TRIMMEN en verzorgen gedipl. alle rassen honden. Dierenspeciaalzaak Cobbenhaegen, Grasbroekerweg 42 Heerlen. tel. 710865. x

Goed tehuis gez. v. 2 lieve HONDEN 1 jr. Akerstr. 33, H'broek, na 18 uur. x

Jonge COCKERSPANIELS te k. 6 w. oud. Ingeënt en ontw. Schoutstr. 54 Chevremont.

Te k. BESTELEEND 73 i.z.g.st. prijs n.o.t.k. na 17 uur Brosius Adelbert van Scharnlaan E 11 Maastricht x

Te k. RENAULT 8 1969 i.z.g.st. f 850,- Frans Halsstraat 53 Haanrade. x

Ingeruild: BMW 3.0 coupé 74, BMW 520 73, BMW 2.0 73, BMW 2500 A 71, BMW 2.8 CSA 70, Peugeot 504 inj. 75, Simca 1100 TI 74, Opel Kadett coupé 74, Simca 1000 R 73. Autobedrijf Kera B.V. Kerkrade Kerkraderstraat 5 tel. 04445-2121. x

Te k. MINI 1000 69 zeer goed met veel extra's Jasmijnstr. 14 Geleen. x

FIAT 124 Special 71 f 2200,- Fiat 124 coupé 71 f 3200,- Fiat 128 71, Fiat 850 S 69 f 700,- Peugeot 504 en 304 70 Ford 12M 70 f 1500.- Renault 4 72 f 2900,- VW 69 70, BMW coupé 69 f 2200,- Kadett 69, Kadett caravan 69 en 69, Ford 15M 70, Honda 600N 71, Austin 1000 69, Morris 1100 71, Simca 1501 70, Opel Commodore 69 f 1200,- financiering en inruil Nieuwstraat 41 Schaesberg (einde Nieuwstraat linksaf (grindw.) tel. 311078 x

RENAULT 4 Exp. 70 nw. bnd. nw. assen 60.000 km vr.pr. f 1750.- tel. 043-22454 na 17 uur. x

Te k. OPEL Rekord de luxe 72 i.z.g.st. Martin Luther Kinglaan 80 Hoensbroek. x

Te k. TOYOTA Corolla 1200 72 weg. overkompl. met radio en achterruitverwarming Hulserstr. 33 Geulle tel. 04461-1713. x

BROMFIETSEN

ZÜNDAPP te k. '72 f. 475,- Pastorijstr. 62, Nuth.

DIEREN

Te k. jonge BOUVIERS m. stamb. Veeweg 18, Waubach. Tel. 045-315201. x

Te k. nest COCKERSPANIELS goud kl, iets mooi Kerkstr. 33, Waubach. x

Witte en zw. DWERGPOEDELS te k. tev. uw adres v. verz. v. alle hondenr. Hondenkapsal. Francesco, St Pieterstr. 35, Chevremont, mgr. Mannensstr. 135, Merkelbeek 045-253197. x

Jonge HONDJES te k. Heulenderstr. 9 Brunssum. x

Te k. Dobermann PINCHER reu, 4 mnd., zwart-rood, m. stamb., mgr. Feronlaan 202, H'broek, na 18 uur.

Te k. BOXER 04490-5634.

Te k. HERDERS hond reu, 1½ jr. Nachtegaalstr. 35, Versilienbos.

Witte DWERGPOEDEL te k. 6 mnd oud Wieenweg 57, Brunssum.

LANDBOUW

Te k. aang. TREKKER Renault 94 2100 gebruikw. i.p.st. tel. 04450-1703. x

HUWELIJK

Gratis aangeboden KAMER kost huiselijk verk. in gezin met 3 schoolg. kind. voor leuk meisje of jonge vr. evt. met een kl. kind. Inl. na 6 uur tel. 04750-2137. x

STICHTING RELATIECENTRALE, de landelijke organisatie voor iedereen die een levenspartner zoekt. Vraag gens vrijblijvend dokumentatie: tel. 03404-31931, postbus 285, Zeist. x

Heer, 44 jr. W.A.O., r.k., gesch., wonend in huurhuisje, 6 km van M'tricht, zoekt kennism. m. JONGEDAME, die mij gelukkig wil maken. Br. m. foto onder no. MA 5192 L.D. M'tricht.

Nette jonge vrouw 23 jr. schuldl. gesch. geen kind, zkt. ser. kennism. m. nette JONGEN m. vaste betr. en liefst i.b.v. auto. Br. m. foto op erew. ret. ond. no. K 4083 LD Krd. x

GEVONDEN-VERL.

Weggelopen jonge JACHTHOND, 3½ mnd. oud, Duitse staander, kl. donkerbr. met iets wit, korth., roepnaam Auki, teef. Kind erg verdrietig. T.t.b.t.b.b. J. Dassen, Brugstr. 30 Stein, tel. 2134.

Weggel. 3 klr. BASSET, Wandstig 75, Heksenberg-Heerlen.

Weggelopen verb. TECKELTJE op 12-12 in Abdissenbosch. Terug te bez. Hechtofweg 31, Abdissenbosch, tel. 313064.

f. 500.- beloning voor hem of haar die mijn REISKOFFER m. inhoud terugbezorgt. J. Hinskens-Hertig, Nieuwenhagerstr. 12, Waubach, tel. 312578.

DIVERSEN

TV-REP. binnen 24 uur. 's morgens gebracht 's avonds klaar. Cuvos, Annastr. 32, Geleen. tel. 04494-47709. x

Wasautomaten, koel-vrieskasten, k.t.v. defect. REPARATIES binnen 24 uur, vooraf prijsopg. volle garantie incl. gratis onderh., beurt fabr. nw. verkoop en onderdelen. Elektro Reiss Nieuwenhagerheidestr. 67 Ubach o. Worms, tel. 045-314003.

RELAXEN-relaxen, sauna Exclusief. Dagelijks open 12-23 uur. Internationaal gezelschap. Gratis dranken. Breulingstr. 18 Maastricht (bij markt). Tel. 043-16981 x

Hebt u de MODERNE gordijnjaloezie van Luxaflex al gezien. Kom maar kijken V.B. Kipstr. 30, Kerkrade x

TV-SERVICE Piso komt altijd direct. Heerlen, te. 045-253637 - 719131. Ook zaterdags. x

Exclusieve luxueuze privé CLUB, Parallelweg 9, Roermond, tel. 04764-2898. Ook zondag x

T k. kleine of grote partij KERSTBOMEN. Gravenweg 33 Eygelshoven of Kerkstraat 104, Ubach over Worms. Tel. 312371. x

DAMES zoekt u leuke bijverdienste? Schrijf naar postbus 326 K'rade. x

gerenom. administratiekantoor heeft nog ruimte voor het bijhouden van enkele BOEKHOUDINGEN. Br. ond. no. 5194 LD M'tricht. x

PLANTTIJD. Haagplanten sierheesters en -bomen coniferen, rozen, klimplanten, vaste planten, hel. enz. Ook zeldzame soorten en variëteiten voorradig. Boomkwekerij Lau Minkenberg Leropperwge 2, Roermond langs rijksweg Roermond Sittard, even buiten de stad Tel 04750-14828 x

TV of ant. defect SYNCRO snel en betrouwbaar. Tel 045-214097. x

Charmante stimmung bei Kerzenlicht, täglich ab 14.00 u. BELVEDERE BAR Valkenburg-Houthem, Strabeek 11. x

T.V.-ANTENNES met 100% service en garantie. Antennebouw Vandemeyer Markt 7, Simpelveld, telef 04442-1857. x

AANGEB. BETREKK.

BAKKERSGEZEL gevr. 18-20 jr. voor gemengd bedrijf Brood- en Banketbakkerij. Café-Pension Neeis Sittard 15, Hoensbroek, tel. 212632.

Gevr. DISKJOCKEY v. de weekends te H'broek tel. 045-215647. x

BABYSIT gevr. v. intern Chr. Quixstr. 5, H'broek. x

Gevr. v. Bar Oud Hellebroek leuk uitziende BARDAMES. Wij zijn geopend van 15 uur tot 2 uur 's nachts. Hellebroek 61 Nuth. 04447-1829. x

Lijndienst CHAUFFEUR gevr. enig. Sittard-Heerlen 1215. x

Nette zelfst. HULP gevr. in friture v. de avonduren aanmelden na 16.00 uur. Akerstr. 272, Hoensbroek. x

Besloten club la Cartouche vr. m. sp. leuk BUFFETMEISJE en bardames hoge provisie 5-daagse week, vervoer aanw. Intern gratis 04447-2718. x

Jonge leuke DAME gevr. tot 30 jr. mag ook gehuwd zijn als buffetserveerster. In parttime dienst voor de weekends. Geen animeerwerk. Tel. 411394, Heerlen. x

GEVR. BETREKK.

Erkend dakdekkersbedrijf repareert en vernieuwt v. u alle soorten DAKEN. Bel vrijbl. 04445-6019 b.g.g. 6469. x

Voor alle AANSL. en aan water- en gastoestel incl. c.v. en sanitair 045-213605.

HUIZEN

Brunssum. Te huur in centrum KANTOOR-(nieuwbouw) dir. te opp. 200 m2. Huurpr. f excl. B.T.W. per mnd. Horstink Brunssum, Bem. Bur. in Onr. Goed. Merkelbeekstr. 4, te Brunssum. Tel. 045-256161.

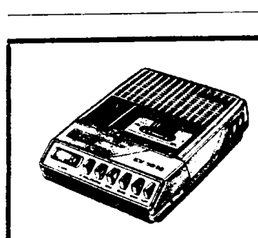
Wij vr. v. spec. cliënten Mooi WOONHUIS te Ob beek m. tuin en c.v. niet dir. opgel. te wo B) Halfvrijst. woonhuis Brunssum op pr. stand fl. tuin ca. f. 150.000,- Makelaardij Burg. biedingen. Hendriks BV. Hesselelpl. 22 Hrl. tel. 714315.

KOK Makelaardij BV Beek (L) heeft vast wel koper voor Uw huis. Co lis Brorens, makelaar taxateur o.g. Raadhuis 13, Beek (L) 04402-1094. hebben trouwens kanto in geh. Ned.

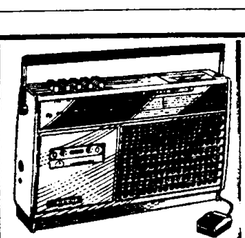
Wij bieden te k. aan BU GALOWS van f. 130.0 tot 370.000,- Inl. Makelaar Hendriks BV. Hurg. Hesselepl. 22, Hrl. Tel. 714315.

TE HUUR GEVR.

GARAGE te huur Prov. weg za. 25, Oirsbeek



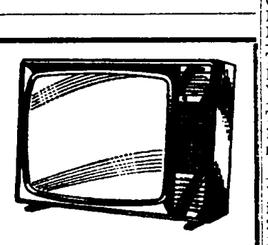
Aristona cassetterecorder
met ingebouwde microfoon f 259,—
nu f 159,-



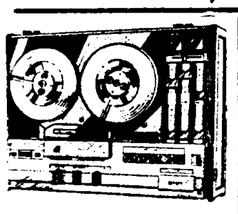
Aristona radio-cassetterecorder
compleet f 409,—
nu f 229,-



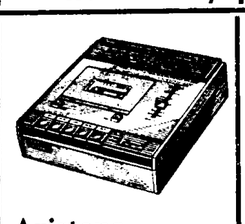
Aristona stereo-electrofoon
compl. met boxen 2 x 6 Watt f 369,—
nu f 269,-



Aristona zwart-wit tv
7 voork. zenders f 659,—
nu f 539,-



Aristona spoelenrecorder
3 motoren, compleet f 1299,—
nu f 899,-



Aristona cassettedeck
Stereo. Met DNL f 499,—
nu f 349,-



Aristona radio-cass.deck
compleet met boxen 2 x 17 Watt, f 1295,—
nu f 949,-



Aristona hi-fi-platenspeler
Tiptoetsbediening f 539,-
nu f 379,-

KOOPJES met veilige service en garantie

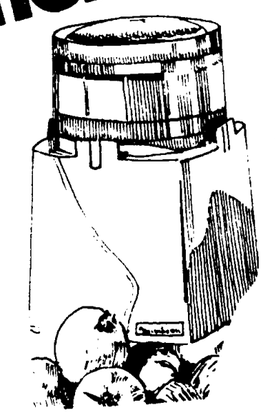
BENLY LAURASTRAAT 15 EYGELSHOVEN TEL. 351777

december, geweldige geschenken



39,95 Philips stoomkrultang

Wafelijzer van 65.- voor 49,95



Strijkmachine op voet (80 cm rol) van 849 - voor 698,-

Nova Friteuse van 110 - voor 79,-



Elektrische klok met alarm van 29.95 voor 19,95



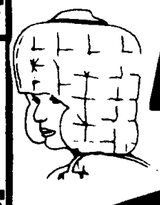
Erres vaatwasser voor 698,-

Philips cassetterecorder N2223 van 349.- voor 209,-

Elektrische deken 1-persoons onder van 119 - voor 89,-



Philips Haardroogkap Astronette van 69 50 voor 44,50



Moulinette 1 2 3 van 83 50 voor 59,95

Philips elektrofoon 22GF113 van 149.- voor 99,-

Loewe Opta Portable radio met batterij en netvoeding van 149.- voor 84,-

Wigomat Koffiezetapparaat van 119 - voor 89,-

2 banden LP18 voor 9,95

5 cassettes C60 voor 10,-

Math. Vondenhoff
St. Pieterstraat 34, Kerkrade
Kerkraderweg 21, Heerlen

OPHEFFINGS UITVERKOOP
alle grote merken bontmantels, nappa, suède, vachtjassen
nu met 20-30 en 50% KORTING

Galerie Manto

Heerlen
Promenade 47
Alle kerst-koopavonden geopend

nu kiezen,
en in januari pas betalen

3 jaar garantie op arbeidsloon
3 jaar garantie op materiaal
3 jaar garantie op voorrijkosten

55 jaar vertrouwen van uden

philips kleuren tv te koop
voor maar 14,95 per week

VAN UDEN-KIJK-PLAN

Onder enige aanbetaling. Geen huur dus, waarbij het apparaat nooit uw eigendom wordt, maar koop! De nieuwe Philips Kleuren TV is en blijft van meet af aan uw eigendom. Zodat u nog vele jaren gratis plezierig genot hebt nadat het volle bedrag betaald is.

VAN UDEN hoofdstraat 10-12
hoensbroek tel. 045-212655

Het faillissement van de **Firma Dahlmanns GmbH & Co. K.G.**, gevestigd te Gangelt (D), voorheen kantoorhoudende te Sittard, aan het Stationsplein 13, en voorheen filiaalhoudende te Heerlen, Brunssum, Maastricht, Sittard en Roermond, is thans geëindigd door het verbindend worden der slotuitdelingslijst.

Mr. J. M. Hermans
advocaat-procureur
Engelenkampstraat 74-76
Sittard.
De curator.

AUTO'S & MOTOREN

Te k. OPEL GT bj '69. Dr. M. L. Kinglaan 63, H'broek na 17 uur. x

Te k. FIAT 128 bwj '72. Km. st. 50.000 keuring toegest. t.e.a.b. 04499-2058. x

Te k. FORD TAUNUS 1500 coupé bwj '70 i.z.g.st. f. 1750.- v.d. Scheurstr. 14 Hrl. Schelsberg. x

Te koop div. gebr. ONDERDELEN voor personenauto's. Ganzeweide 59, H'heide. Telefoon 216475. x

Garage Wiertz Schin op Geul Valkenburgerweg 133, tel. 04459-258. FIAT 128 sport '74. Toyota Corolla Special '74; Toyota Corolla Coupé '75; Ford Taunus 1300 '71; Ford Taunus 1300 Coupé '72. x

AUSTIN „Countryman" stationcar 1300, bj. '68, defect aan versn.bak f 300. Molenstr. 47, Brunssum.

Te k. DYANE 1970 f 1250, Opel Rekord 1967 f 800, Nieuwstr. 157, Kerkrade.

Peugeot-dealer autobedrijf HADE, Rijksweg 167, Vilt - Berg en Terblijt, tel. 04406-13700 biedt te koop aan: Peugeot 104 74-73; Peugeot 204 73; Peugeot 304 74 2x 73; Peugeot 404 73; Peugeot 504 74 - 73; Peugeot 304 S 1973; Peugeot 204 break diesel 72; Opel Caravan 5-deurs 73; VW Passat LS met gasinst. 74; Audi 100 L 71; Citroën 2CV6 73; Fiat 124 71. Met Bovag-garantiebewijs. Keuring toegestaan.

Te k. of te ruil ASCONA 1600 S, 5 mnd. oud, wil ouderuilen tegen Am. auto, 6 of 8 cyl., Servicestation Peter Dr. M. L. Kinglaan 173, H'broek. 045—218733. x

DYANE '70 m. nwe motor en versn.bak, tegen redelijke prijs. 045-255362. x

Te k. van partic. FORD Escort, '68, i.z.g.st. Huisbergerstr. 58, Heerlerheide na 15 uur. x

Servicestation Petan, MERCEDES 220 D '70, geel, Mercedes 200 D '69, groen, Mercedes 280 S autom., type '71, Ford Mustang 8 cyl., autom., wit, groen, witte bekleding '71, Taunus 15M R.S. '70, Taunus 12M '66 / 250.-, VW 1300 '70 V.W. 1300 '68. Dr. M. L. Kinglaan 173, H'broek. Zondags geopend.

De Limburgse Accu Centrale Grasbroekerweg 67 t.o. garage LTM, tel. 711700 Voor verkoop, reparatie en laden van alle merken ACCU's. Verkoop en opklinken van remvoeringen, uitdraaien van remtrommels. x

HANOMAG F 29 bestelw. te koop, 69-er, t.e.a.b. Tel. 714586 Heerlen. x

Te k. VOLVO, in uitst. staat, 53.000 km, pr. f 15.000 Tel. 045-714905 tussen 18 en 19.30 uur.

Te k. alle gebr. ONDERDELEN voor o.a. Alfa, MG, Triumph, Opel, Ford, BMW, Mini, Saab, Fiat, Kleine Kienenweg 22a, Nieuwenhagen 045-312164. x

Te k. FIAT 850 Spec. Frankenstr. 49, Bl'heide. x

Te k. van partic. PORSCHE G.H.T. sportcoupé bwj '71, m. blauw, voor- en achter spoiler, lampbeugel, stuur 2, Hoensbroek, 045-218752. x

Te k. OPEL REKORD 1700 '73 met div. ex. t. 72-... Opel Ascona 1.6 SR '73, Opel Ascona 1.6 '72, Opel Kadett '73, Ford Taunus '71, Mini '75, Citroën 2 CV '71 '76, VW 1303, zeer mooi '72, Auto P. Daemen, Oud garantie, inr. mog., Finan. ook zonder geld, Hoofdstr. 124 Hoensbroek, tel. 045-215153. x

Te k. SIMCA 1000, bwj. '75, VW Kever 1200, bwj. '75, Opel Rekord '69, Lichtenbergerstr. 5A Schaesberg. x

Autobedrijf Succes biedt te k. met 3 mnd. schr. gar. o.a. 10.000 km. Financ. m. f 100 klaar terwijl u wacht. Ook ink. v.a. '68. Ruilt alles. OPEL Manta 16S '72 f 4600, Opel Rekord 1900 '73 f 6750, Opel Rekord 1900 m. radio '73 f 650, Opel Rekord 1900 caravan '68 f 1400, Opel Commodore 4drs. m. radio '69 f 2150, Opel Kadett de luxe 4-drs. m. radio '73 f 4250, Audi 100LS '70 f 5250, Ford Taunus 2000XL '72 f 4250, VW 411L '70 f 1750, VW Variant stationcar '72 f 2200, VW Kever 1300 '70 f 1950, VW Kever 1301 '70 f 1850, DAF 44 m. autom. bwj. '70 f 900, DAF 55 '69 f 1250, Renault R8 '71 f 1650, Fiat 850 Special '72 f 1650, Fiat 850 Special '70 f 1450, Toyota Corona 1500 '71 f 2650, Vauxhall Viva '72 f 3250, BMW 2002 m. uitgeb. spatb. en brede sportw. en andere access. f 2750. Brunssummerweg 81, Ubach over Worms Va. 13 tot 19 uur, 's zaterdags gehele dag geopend tot 19 uur, 's Zondags gesloten. Tel 045-315024. x

Te k. 2 dubbelbediening v.d. VW Golf, veiligheidsriemen compl. en stoponderdelen van Opel Kadett. Lichtenbergerstraat 5A Schaesberg x

BROMFIETSEN

Gevr. ZUNDAPP of Kreidler, tel. 045-311492. x

Bernard

Uw adviseur voor
modieuze herenkleding

Limbrichterstraat 38
Sittard

'n Limburger geniet nooit alleen...



Gulpen bier hoort erbij,
al 150 jaar!

COÖRDINATES
Vreemde kreet voor slimme mode!



Coördinates:
Vreemd woord voor het slimste mode-idee van het jaar. Eindelijk 'ns mode waarbij je je niet suf hoeft te zoeken, of er ook iets aardigs bij kombineert. 'n Hele serie rokken, pullovers en pantalons en bloeses die allemaal met elkaar harmoniëren. Kwa kleur, materiaal en dessins. De Coördinates. 'n doordachte kollektie van uw C&A.

Your Sixth Sense:
Links:
Pullover, acryl/wol. (40-48) 75;
Rok, acryl/wol. (38-48) 85;
Midden:
Pullover, acryl/wol. (38-46) 65;
Pantalon, acryl/wol. (40-48) 90;
Rechts:
Blouse, 100% polyamide. (38-46) 65;
Rok, acryl/wol. (40-48) 85;

C&A

Midwinterfeest bij C&A

M123

C&A is toch voordeliger!

C&A is: voordeliger!

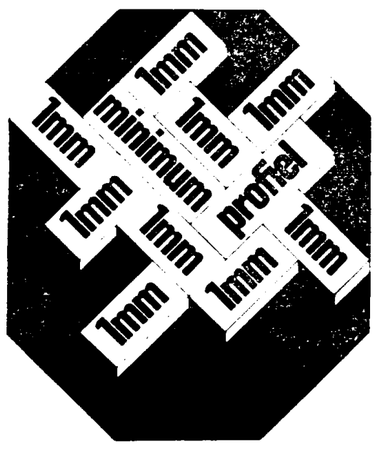


C&A

C&A is toch voordeliger!

L88

er mankeert toch niets aan je banden?



profiel kontrole

Bandenspecialist
KICKEN bv

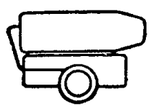
Voerendaal, Valkenburgerweg 41, tel. 04446-1700
Maastricht, Bemelerweg 90, tel. 043-21515
Sittard, Bergerweg 59, tel. 04490-3688
Tegelen, Steijlerstraat 11, tel. 077-33433/33449

wij zijn erkend vaco bandenspecialist

HETE LUCHTKANONNEN

meer dan 125 stuks

TE KOOP v.a. ƒ 180.—
TE HUUR v.a. ƒ 25.— per dag



Meer dan 500 verhuur-machines.

A. DAMOISEAUX b.v. Heerlen
De Beitel 108 Telefoon 045-411930

TE KOOP AANGEB.

Te k. elect. KASREGISTER z.g.a.n. en dubb. rol f. 550.- Tel. 045-211337.

Te k. Teakhouten SLAAPKAMER. am. bankstel, enk. stoelen. Roermondseweg 4, Hoensbroek.

Te k. sparta SPORTFIETS [illegible] Burg. Jongensstr. 23 N'hagen.

2 st. 2 zits BANKJES draaibaar, verstelbaar m. matten en 1 verstelbaar fauteuil, iets mooi's z.g.a.n. Kamerlingh Onnestr. 6, Hrl. tel. 719922 Grasbroek.

Te k. 78 BONTMANTEL z.g.a.n. de Vossenstuil 360, Heerlen.

Witte BRUIDSJURK te k. met lange sleep als nw. m. 38-40. Graverstr. 103, Hoensbroek-Wijn.

Te k. KLEUREN TV merk Telefunken. Tel. 04445-6966.

Mod. WANDMEUB. 2.80 br. z.g.a.n. pr. f. 225.- Maastrichterstr. 155, Brunssum na 19 uur. x

Te k. KNOPACCORDEON 5 rijen, 120 bassen, 11 registr., 5 basregist. z.g.a.n. Pater Vaessenstr. 1, H'broek. x

Te k. 2 ITT BOXEN, 2x30 watt pr. f. 150,- en sparta bromfiets m. verzek. pr. 100.- Parallelstr. 11, Nuth, 04417-2779. x

ATTENTIE — attentie Kl. tv. 67 cm. beeld v. 2295 nu 1399, v. 2495 nu 1699, enz. zw.w. v. 795 nu 395, draagb. v. 595 nu 355, autocass. v. 198 nu 149 platensp. stereo v. [illegible] nu 139, 399 nu 265, cass. radio [illegible] 2 box. v. 798 nu 598, stereo radio 8W. 2 box. v. 598 nu 445, stereo bandrec. 2 box. v. 945 nu 645, Philips cass. radio 2x15 W. m. box. v. 1495 nu 1195, box. 25 W. v. 160 nu 115, 15W v. 140 nu 110, platensp. 20 W m. box. v. 598 nu 498, versterker 2x15W. v. 398 nu 285, radioverst. 2x20W. v. 698 nu 440, stereomeub. v. 845 nu 498, noten meub. 2x10W iets aparts v. 1498 nu 1198 enz. enz. spec. aanb. Waterijzer v. 139 nu 89.- v. 79.- nu 59.-. Gr. partij kronen, lampen en schemerlampen. Reklame: oud-Holl. petrolamp v. 398 nu 245, oaken boek v. 398 nu 198, tinnen kroon v. 398 nu 245, Strass Kristal kroon v. 795 nu 498 enz. enz. Dit zijn groothandelsprijzen. Kom en vergelijk. Huishoudbeurs BV, Let op. Kerkstr. 111, Brunssum. Tel. 252956 Eigen financ. x

ATTENTIE — Attentie, Gashaard m. houtvuur 8000kcal v. 1295 nu 845, 8000 kcal-kolenvuur v. 945 nu 695, Dru 8200 kcal. v. 1145 nu 795, ofenkachels v. 588 nu 425 gevelkach. 8000 kcal. v. 945 nu 795, 5000 kcal. v. 745 nu 545, 3000 kcal. v. 448 nu 265, Pr. v.a. 269, Volautom. Miele-Erres-AEG-Indesit-Zanussie-Zanker. Reklame Ariston volautom. v. 845 nu 495, droogautom. Philips 669 nu 469, Zanker v. 695 nu 1299, Bosch m. diepvr. v. 645 nu 445, v. 369 nu 288, gasform. Ruit-therm-LA verl. v. 595 nu 345. Alle merken in voorr. 20-30 pct. korting. Centrifuge AEG v. 198 nu 112. Reklame: 4½ kg. v. 299 nu 169 langzaamwass. m. verw., v. 695 nu 425, diepvr. 160 L. v. 695 nu 445, 310 l. v. 995 nu 695, afzuigkap AEG-Philips-Junker m. 30 pct. korting. Dit zijn groothandelsprijzen. Kom en vergelijk. Huishoudbeurs BV, let op. Kerkstr. 111, Brunssum, tel. 252956. Eigen financ. x

Te k. ANTIEK goedk. aanbiedingen door wekelijkse imp., div. eethoeken en kasten, div. armleunstoelen en kleingoed. Veeweg 18, Waubach Tel. 045-315201 045-351520. x

ANTIEK. Eng. vitrinek, renaissance dress. cilinderbur. herz. cubio en z.z.a.n. Wandbergm. Port. Eurenderw. 40, Hrl. Tel. 045-413575. x

Te k. 2 pers. stalen BED m. matras en matrasdek. f. 75,- Rubensstr. 22, Spaubeek. x

Eiken slaapk. en bijz. MINIGASKACHEL gash. 9000 kcal. Etna te k. Otten Bergstr. 6, Vaals, tel. 04454-1970. x

AANBOUWKEUKEN m. bovenkasten, wasemk., gasfornuis en koelk., lang 3.55 m. alles z.g.a.n. P. de Hooghstr. 13, Chevremont-Haanrade. x

Te k. HUISBAR, Locht 93, Kerkrade-West. x

PRIJS-SLAG KERSTVERKOOP

ROOMBOTER KERST-KRANS ±500 gram
gevuld met fijne banketspijs
IN LUXE DOOS
3.25

KILO TAM KONIJN
schoon gewogen, panklaar
4.99

HEEL BLIK DOPPERTJES
gradering: EXTRA FIJN
dus de allerkleinste
1.29

UNOX FRANSE KREEFTENSOEP
0,46 ltr.
~~320~~ **2.39**

3/4 liter DUITSE SEKT
3.95

SAUZEN en ZUREN VOOR PRIJS-SLAG PRIJZEN

650 gramspot Gouda's Glorie FRITESSAUS ~~232~~	1.39
dubbele tube 170 gram MAYONAISE	79
0,25 liter CALVÉ BARBECUE of SCHASCHLIKSAUS ~~238~~	1.99
fles 340 gr. DELMONTE TOMATEN KETCHUP ~~145~~	99
potje 165 gram COCKTAIL SAUS van DEVOS + LEMMENS ~~203~~	1.49
3/4 pot zoet-zure AUGURKJES	1.49
1/3 pot zoet-zure ZILVERUITJES	99

DAT IS PRIJS-SLAG

500 gramspak RESI FRITUURVET ~~184~~	1.49
KILO baal DIEPVRIES PATAT	1.69
±500 gram KIPPESOEPPAKKET	1.00
250 gram KUIKENLEVERTJES	1.49
zakje KNORR SOEPEN keuze uit 7 soorten ~~78~~ ~~96~~	69
heel blik extra gevulde UNOX ERWTENSOEP ~~245~~	1.59

SNACKS VOOR PRIJS-SLAG PRIJZEN

350 gramshaal ZOUTE PINDA'S	1.59
BORRELNOOTJES van CALVÉ 180 gr. speciaal mix of cocktail	1.59
±300 gr. DUYVIS gemengde KNABBELNOOTJES ~~177~~ ~~259~~	1.99
dubbelpak TUC ~~93~~	69
blik inh: 8 stuks UNOX WEENSE WORST ~~169~~	1.49
UNOX COCKTAILWORSTJES ~~219~~	1.89
pot inh: 8 stuks ANTON HUNINK KNAKWORSTJES ~~148~~	99

BAKPRODUKTEN VOOR PRIJS-SLAG PRIJZEN

0,625 liter SLAOLIE	1.39
heel KILO PATENT BLOEM ~~128~~	79
500 gram zelfrijzend BAKMEEL ~~93~~	49
200 gram SMYRNA ROZIJNEN	49

DAT IS PRIJS-SLAG

grote bus 380 gr. PROSET HAARLAK ~~5.98~~	2.99
100 COCKTAILPRIKKERS	25
WENSKAARTEN voor KERST of NIEUWJAAR	79
DIVERSE KAARSEN voor PRIJS-SLAG PRIJZEN	

±500 gram **KUIKEN-POTEN** **3.29**

2 HALVE LITERS **EXPORT PILS** **89**

30 BITTER-BALLEN of 10 KROKETTEN in de PRIJS-SLAG **1.99**

vierkante fles inhoud: 1 LITER **JUS d'ORANGE** **99**



de originele **ZWARTE KIP ADVOCAAT**
0,6 liter
~~630~~ **4.69**

KLOP-KLOP
~~127~~ **99**

KLEINBROOD
6 BOLLETJES of PUNTJES
79

JAC. HERMANS **PRIJS-SLAG** JAC. HERMANS

nu kiezen, en in januari pas betalen

- 3 jaar garantie op arbeidsloon
- 3 jaar garantie op materiaal
- 3 jaar garantie op voorrijkosten



philips kleuren tv te koop voor maar 14,95 per week

VAN UDEN-KIJK-PLAN

Zonder enige aanbetaling. Geen huur dus, waarbij het apparaat nooit uw eigendom wordt, maar koop! De nieuwe Philips Kleuren TV is en blijft van meet af aan uw eigendom. Zodat u nog vele jaren gratis kijkgenot hebt nadat het volle bedrag betaald is.

VAN UDEN hoofdstraat 10-12 hoensbroek tel. 045-212655



Kunststoframen - deuren rolluiken en zonwering
voor bestaande en nieuwbouw

- Geheel geïsoleerd
- Geen onderhoud (ook geen schilderwerk)
- **NIEUW !** óók in **houtkleur leverbaar**
- Worden door ons vrij huis geleverd en gemonteerd.

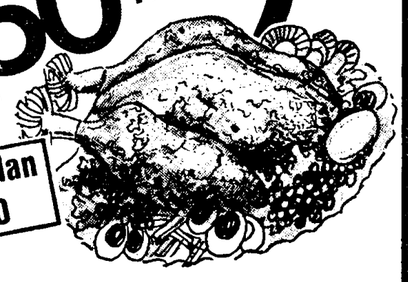
Levering direct aan particulieren door KUNSTSTOFF-FENSTERBAU

GERHARD HENSGENS
SUSTERSEEL Zelfkant (D.), Kerkstrasse 42
Tel. 09 - 49 24 56 12 70
Aannemersbedrijf - Timmerbedrijf
SCHEPPERS
Brunssummerweg 122, UBACH O. WORMS
Abdissenbosch, tel. 045-312360

HEREN MODE
ALS GESCHENK 'T EINDE EN DAN TÙÙRLIJK VAN.....
POSSEN MODE
KERKSTRAAT 53 BRUNSSUM
VERVOLGT AT 53 BRUNSSUM

PRIJS-SLAG KERSTVERKOOP

EXTRA GROOT BRAAD-KUIKEN in gewichten variërend vanaf 1300 gram 4.50 PER STUK
dat is minder dan 3.50 PER KILO



FRISDRANKEN VOOR PRIJS-SLAG PRIJZEN
hele LITER COCA-COLA ~~130~~ 109
0,68 liter APPELSAP 65
vierkante fles 1 LITER TOMATENSAP 119
hele LITER SINAAS-CITROEN-OLA-JEWEL of TONIC 69

ZWAAR GEVULD KERSTBROOD ±850 gram met veel rozijnen, krenten en spijs 3.50 in luxe doos

blik 220 gram ROSE GEISHA ZALM 1.99

VISKONSERVEN VOOR PRIJS-SLAG PRIJZEN
blik 185 gram TONIJN in groente en kruiden 1.39
blik 125 gram SARDIENTJES 69
blik 200 gram MAKREEL naturel 69
pot ZEEUWSE MOSSELEN 220 gram 1.79
pot inh. 3 à 4 stuks ZURE HARINGFILET 1.39

DAT IS PRIJS-SLAG
heel blik hele SPERZIEBOONTJES 119
410 gramsblik GEISHA ASPERGES 2.49
heel blik FRUITCOCKTAIL 1.79
heel blik halve ~~387~~ DELMONTE PERZIKEN 2.59
half blik 410 gram ~~298~~ DELMONTE FRUITCOCKTAIL 1.89
heel blik PERZIKSCHIJFJES op zware siroop 1.59
3/4 pot KERSEN OP SAP 2.25
heel blik ANANAS STUKJES 1.39
half blik AARDBEIEN 1.09

3/4 pot 720 gram APPELMOES 59

blik 220 gram RODE GEISHA ZALM 3.49

GLASWERK VOOR PRIJS-SLAG PRIJZEN
LEERDAM wijn-port- of sherryglas 1.39
SHERRYGLAASJE met oor 39
6 stapel-BIERGLAZEN 2.95
6 grote COLA GLAZEN 2.50
6 kleine COLA GLAZEN 1.99

250 gram GEMALEN 3M-KOFFIE vacuum verpakt ~~265~~ 2.09

4 FLESSEN VIN ROSÉ 10.00

25 KERSTSERVETTEN 99
10 KERSTPLACEMATS +SERVETTEN 1.49
100 witte SERVETTEN ~~170~~ 1.19
2 PAGE TISSUE KEUKENROLLEN ~~328~~ 2.25
ALUMINIUM FOLIE rol 8 meter ~~175~~ 1.39
PAGE 30 LUIERETTES ~~515~~ 3.89

1000 gramsfles HALFVETTE KOFFIEMELK in de PRIJS-SLAG 1.39

halve liter CALIFORNIA SLASAUS elders minstens 159 79

200 gram MUSKET-KRANSJES 1.99
150 gram CHOCOLADE-KRANSJES melk of puur 1.89
250 gram NOOT-KRANSJES 99

HERO SINAS hele LITER ~~123~~ 89
HERO CASSIS hele LITER ~~166~~ 1.39



JAC. HERMANS PRIJS-SLAG

vanzelfsprekend doet Jac. Hermans volgende week mee aan de AVONDVERKOOP voor KERST
zie voor de juiste openingstijden de aankondigingsbiljetten in onze filialen

„Les Compagnons de la Photographie"

FOTO-EXPOSITIE IN ROOSTEREN

NEERBEEK ROOSTEREN — Twaalf amateur-fotografen, die ruim een jaar geleden de fotogroep „Les Compagnons de la Photographie" hebben gevormd, gaan hun werk op tweede kerstdag tijdens een tentoonstelling voor het eerst aan de buitenwereld tonen. De tentoonstelling wordt gehouden in het gemeenschapshuis „De Hoge Bongerd" in Roosteren. Aan de tentoonstelling wordt ook deelgenomen door de Sittardse pottenbakker Willem Jansen. De opening wordt om half twaalf verricht door voorzitter mr. A. Sanders van de stichting gemeenschapshuis.

De fotogroep is van de grond gekomen nadat twee Neerbeekse fotografen Jan Jansen en Jos Nijsten een tentoonstelling hebben gehouden waar ook Willem Jansen zijn pottenbakkerswerk liet zien. De overige amateurs, die van de fotografie een hobby hebben gemaakt, zijn Rene Giesbertz (Geleen), Antoon van Kraam (Geleen), Pierre Knoops (Holtum), Gerard Kortooms (Neerbeek), Jean Krol (Roosteren), Ton van de Riet (Geleen), Jan Schreurs (Grevenbicht), Rene Schreurs (Obbicht) en Zef Smeets (Wijnandsrade). De foto's van les Compagnons zijn tot zes uur te zien.

IN BRUNSSUM

Veel bezoekers op 'kunstkoopmaand'

BRUNSSUM — Ruim 1000 kunstliefhebbers hebben tussen 3 en 14 december een bezoekje gebracht aan het bestuurscentrum in Brunssum waar onder het motto „Een verantwoord kunstwerk tegen een redelijke prijs is zeker welkom" een tentoonstelling van beeldende kunst was ingericht. Voor de tiende maal vanaf 1966 werd de burgerhal opengesteld voor een 150-tal werken die met twintig procent rijkssubsidie te koop werden aangeboden.
De bedoeling van de jaarlijkse expositie is de 'man in de straat' kunst voor te schotelen die hij ook tegen een redelijke prijs kan kopen.

Onder auspiciën van de Culturele Raad stelden achttien beeldende kunstenaars hun werk te kijk.
Er is voor ruim f 13.000,— verkocht, hetgeen door de organisatoren als een succes wordt beschouwd.
Deelnemers aan de 'kunstkoopmaand', waren J. Braendle, A. Dietenen, G. Eggen, W. Hamelers, J. v.d. Helden, M. v.d. Heijden, W. Hofhuizen, J. Houben, C. Hulsebosch, I. Joffroy, A. Lendfers, A. van Lieshout, H. Möhring, J. Nelissen, J. Schijns, J. Teeken, D. van Wijk en A. Puts.
Ook de beroepskunstenaars zijn tevreden over de tentoonstelling die mogelijk volgend jaar in een ietwat ander jasje gestoken wordt. De inhoud blijft hetzelfde en volgend jaar zijn tijdens de kunstkoopmaand ook weer tekeningen, grafiek, collages, keramiek, wandkleden, koperdrijfwerk en andere technieken te zien.

Zuster Servatius verlaat het „De Weverziekenhuis"

HEERLEN — Met ingang van 1 januari zal zuster Servatius, hoofd van de afdeling opname, het De Wever ziekenhuis in Heerlen verlaten. Ze vertrekt naar Venray om daar met enkele medezusters een zogenaamd "Open Huis" te gaan runnen. Zij zal als hoofd van de opname worden opgevolgd door mejuffrouw N. Thijs. Zuster Servatius heeft ruim 33 jaar in het Heerlens ziekenhuis gewerkt. Als hoofd van de afdeling opname werd zij in de loop van die jaren het gezicht, de stem en de eerste kennismaking met het ziekenhuis voor zo ongeveer de hele Limburgse bevolking.

Het De Weverperiodiek "Hospi Taal" noemt haar: „Op de hoogte van vele grote en kleine vertrouwelijkheden. Altijd tot een onschuldig roddeltje bereid.
Directeuren, patiënten en specialisten luisterend met een oog vol begrip en gezonde werkelijkheidszin.
Passend en metend om patiënten, ziekenhuisorganisatie, verpleging en specialisten tot elkaar te brengen in en rond het ziekenhuisbed.
Een fenomeen in dit huis. En bovendien met net dat stukje kwajongensmentaliteit om de kloosterlijke gehoorzaamheid te kruiden"
Op vrijdag 19 december kan vanaf 17 uur iedereen persoonlijk van zuster Servatius afscheid nemen.

Begroting Bocholtz goedgekeurd

BOCHOLTZ — Na een bijna vijf uur durende vergadering keurde de raad van Bocholtz de gemeentebegroting 1976 goed.
De lijvige agenda ging vrij vlug onder de hamer door. Behalve tot de bouw van twee kleuterscholen en een basisschool in het bestemmingsplan Heiweg-Vlengendaal en aan de Groeneboord, besloot de raad een totaal krediet te voteren van ruim een miljoen voor een totale verbetering van de quartaire weg Prickartsweg-Broekerweg, voor de aanleg van een trimbaan in het sportcomplex Bocholtzerheide, die f 70.700,— gaat kosten inclusief ruiterterreinen.

Er werden ook subsidies toegewezen aan het Groene Kruis van f 1,— per inwoner en aan de plaatselijke bibliotheek in verband met het vrijstellen van leesgelden voor personen tot 17 jaar van f 10.150,—.

DSM-koor op kersttoernee

GELEEN — Het mannenkoor van het Centraal Laboratorium van DSM in Geleen geeft op 22 december voor de tiende keer een kerstconcert voor de zieken in het Geleense ziekenhuis. De sopraan Dineke Adema zal aan deze jubileumuitvoering meewerken. Het mannenkoor staat onder leiding van Giel Ruyters.

Op 23 december geeft het koor een concert voor het personeel van het centraal laboratorium. De uitvoering wordt gehouden tijdens de middagpauze. Op 26 december geeft het koor een uitvoering tijdens een concertavond in Susteren. De dag daarna is het koor in Sweikhuizen waar om acht uur een kerstconcert wordt gegeven. In Beek begint om kwart over elf in het Asta-cultuurcentrum de laatste kerstuitvoering van het mannenkoor.

Viering in HTP te Heerlen

HEERLEN — De viering van zondag 21 december om 11.00 uur in de HTP aan de Oliemolenstraat te Heerlen, wordt verzorgd door de basisgroep „Zo maar mensen". Deze uit verschillende kerken komende groep, tracht het kerk-zijn aan de basis gestalte te geven. Eij bezint zich regelmatig in bijeenkomsten op wat ons Christenen bijeenhoudt en realiseert een practisch project „Open huis". Na de dienst is er gelegenheid tot nadere informatie en gesprek.

„Move On" met kerstspel

GELEEN — De stichting jongerengroep „Move On" in Geleen-Zuid brengt op tweede kerstdag een uitvoering van het kerstspel „De blijde boodschap". De voorstelling wordt gehouden in de Pastoor van Arskerk aan de Lienaertstraat en begint om drie uur. Na afloop van het spel zal er met de spelers van gedachten worden gewisseld over het toneelspel en het kerstfeest. Om acht uur begint ook in de kerk een groot kerstbal.

„De Ruif" Elsloo exposeert

ELSLOO — De expressiegroep De Ruif in Elsloo gaat op 26 december een tentoonstelling houden van het werk dat de leden in het afgelopen jaar hebben gemaakt. De tentoonstelling wordt gehouden in het onlangs gerestaureerde pand aan de Maasberg in Elsloo. De expressiegroep de Ruif is dit jaar aan het negende seizoen bezig .Er wordt gewerkt onder leiding van de drie „mentoren" Hollewand (schilderen en tekenen), van Campen (Boetseren en pottenbakken) en mevrouw Jeunhomme (batikken ,macramé en stofbewerking). De tentoonstelling is geopend van half twee tot zes uur.

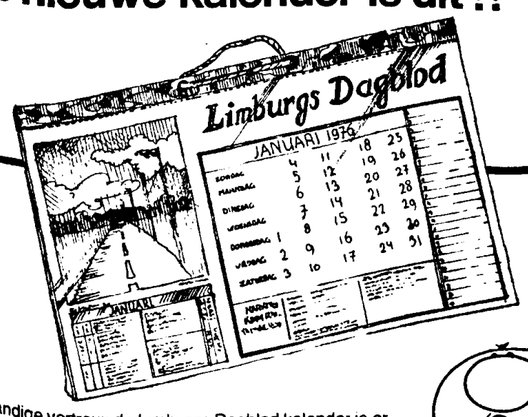
Kerstconcert in Gulpen

GULPEN — Evenals verleden jaar geeft de zangvereniging St. Caecilia onder leiding van dirigent Fer Frings op zaterdag 20 december weer een kerstconcert in de toeristenkerk te Gulpen. Het concert begint om half negen en zal anderhalf uur duren. Als soliste verleent de sopraan Jacqueline Jacobs uit Hoensbroek haar medewerking, terwijl ook dirigent Fer Frings enkele soli zal zingen. Aan het orgel zal het koor begelied worden door Tom Janssen uit Vaals. Het koor zingt bekende kerstliederen als Weihnachtsglocken, Es ist ein Ros' entsprungen, Adeste Fideles, O du fröhliche, on Christmas night en Stille nacht. Er wordt geen entree geheven maar de bezoekers worden in de gelegenheid gesteld een bijdrage te geven.

Victorine Habets wint Bilbao-prijs

AMSTERDAM — Victorine Habets, oud-leerling van de Nederlandse filmacademie, heeft tijdens het 17de internationale filmfestival in het Spaanse Bilbao, gehouden van 1 tot en met 6 december de Miqueldi de bronce gewonnen met haar film „Omdat het waar is dat er liefde bestaat". Dezelfde film werd eerder door de Wereldraad van Kerken bekroond.

De nieuwe kalender is uit !!



De handige vertrouwde Limburgs Dagblad kalender is er weer. Ook in 1976 weet U markten, kermissen, feestdagen en naamfeesten precies te vinden terwijl de kalender bovendien de nodige ruimte biedt voor aantekeningen. Haal hem daarom snel bij een van onze kantoren of bestel hem bij uw agent. Kosten f 2.50

Limburgs Dagblad
'n fijne krant

DIE DICKEN

zum SPEZIALISTEN für Herren- und Knabenkleidung
Carl Kaufmann & Co. Aachen, Hartmannstraße 26-30 am Elisenbrunnen
Sie finden allein über 50 Spezialgrößen bis Bauchweite 170 cm — deshalb
DIE GROSSEN, DIE KLEINEN, DIE DICKEN
ZU UNS

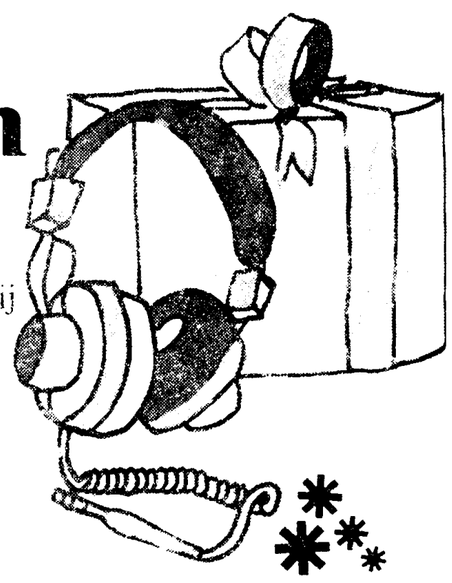
Fijne Kerst & Oudejaars Aanbieding
bij Jacobs Music B.V.



Solina A 104
fl. 2.995,-

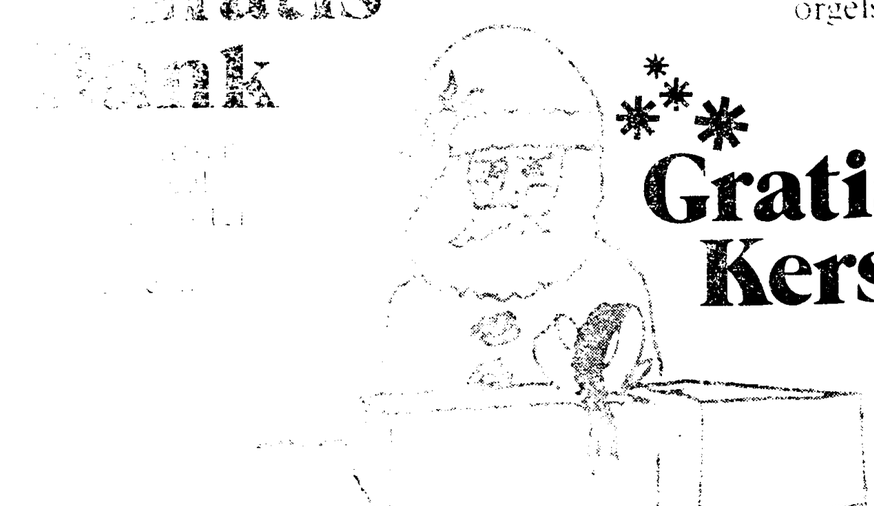
Jacobs Music B.V. komt met de Kerst en net voor de Oudejaarsavond nog met 'n grandioze aanbieding.
Wanneer U bij ons de Solina A 104 koopt. U weet wel, Orgel met ongekende mogelijkheden, zoals Rith-o-matic, Chord Memory, Automatic Bass, prachtige solostemmen, Tuning Control, etc., krijgt U van ons als extra:

Gratis Hoofdtelefoon



'n Hoofdtelefoon van 'n hoge kwaliteit. Uitermate geschikt voor de Solina A 104. U kunt nu rustig orgelspelen, terwijl uw huisgenoten naar de televisie kijken of 'n boek lezen, zonder dat zij uw orgelspel horen.

Gratis Kerstpakket



U krijgt van ons ook 'n uitgebreid kerstpakket, wanneer U 'n Solina A 104 bij ons koopt. Een Kerstpakket met artikelen, die U best kunt gebruiken met de feestdagen voor de deur.
Dus kom snel naar onze zaak, wanneer U van deze speciale aanbieding wilt profiteren.

Jacobs Music

Kerkstraat 111a-b
BRUNSSUM Tel. 045-252615

Limburgs dagblad voor sittard en eleen

Woensdag 17 december 1975 • Pagina 15

LIMBURGS DAGBLAD VOOR SITTARD EN GELEEN IS DE PLAATSELIJKE EN REGIONALE EDITIE VAN HET LIMBURGS DAGBLAD VOOR HET GEBIED SITTARD-GELEEN EN OMSTREKEN. HOOFDREDACTEUR: BEN ROMIJN; EDITIECHEF-REDACTIE: JAN A.C. DE KLERK.
KANTOREN: SITTARD: MOLENBEEKSTRAAT 5, TEL. 04490 - 5577. GELEEN: MARKT 3, TEL. 04494 - 46868.



Winkelen

Het winkelende publiek in Sittard hoeft niet bang te zijn dat het in deze drukke feestdagen onder de voet wordt gelopen door het rijdende verkeer. Het winkelgebied waar auto's geweerd zijn, wordt de volgende week als er voor de kerstdagen weer flink gehamsterd moet worden, uitgebreid. De Steenweg zal dan voor alle verkeer worden afgesloten. De kerstman kan van deze unieke gelegenheid optimaal gebruik maken. Rondsjouwend over de Steenweg kan hij de ongetwijfeld talrijke aanwezigen menigte blij verrassen met zijn geschenken. Zonder auto's maar met kerststollen wordt de Steenweg de volgende week zeker een ideaal oord voor de mensen die van gezellig winkelen houden.

Visie zoek

De heer J. Glaesmaekers uit Geleen heeft de behandeling van het visvijverproject Elba door het Samenwerkingsorgaan Streekbelangen Westelijke Mijnstreek aangegrepen om fel kritiek te uiten op het ontbreken van een goed investeringsprogramma. „Een totaalvisie van het dagelijks bestuur is dringend maal zoek. Met klem dring ik erop aan om te komen tot een totaal financieel beleid. Dat is vooral van belang voor de gemeenten die steeds het geld op tafel moeten leggen voor de plannen van het streekorgaan". Aldus de heer Glaesmaekers. De voorzitter A. Wagemans van het Samenwerkingsorgaan bevestigde de heer Glaesmaekers op dit punt terug te zullen komen bij de behandeling van de begroting voor 1976. „Ik kan mijn trouwens niet voorstellen. dat wij harde woorden op de Elba-visvijver slaan. De loze vissertjes hebben slechts een nadelig saldo van 380 gulden", voegde de heer Wagemans eraan toe.

Warm

Een helm dragen bij het besturen van een bromfiets is niet altijd even plezierig. Vooral als het eerste hartje zomer is. Jeugdige bromfietsers als Aloys uit Geleen zijn al gauw geneigd die helm af te zetten. Een rijkspolitieman in Limbricht zag dat en bekeurde de jongeman. Dinsdag moest hij voor de kantonrechter in Sittard verschijnen. „Ik reed maar vijf meter gereden. De helm weegt bovendien anderhalve kilo. Met warm weer is dat niet prettig", betoogde hij. Officier van justitie mr. Bückmann hield de knaap voor dat hij nog geen vijf centimeter zonder helm mag rijden. Aloys moest een boete van veertig gulden betalen. Dinsdag zal hij zijn helm op weg naar huis wellicht hebben gedragen hebben.

Flat

De Geleendenaar Louis Keuken ziet een recreatieoord in het gebied Danikerberg ten noorden van Geleen niet zitten. De zogenaamde dagrecreanten (dagjesmensen) hoeven niet te worden weggezogen uit de gemeentelijke voorzieningen zoals bijvoorbeeld het park Glanerbrook in Geleen. Om te bewijzen dat de mensen geen behoefte hebben aan de nieuwe groen- en recreatievoorzieningen bij Danikerberg, heeft de heer Keulen de leden van het Samenwerkingsorgaan Streekbelangen Westelijke Mijnstreek een zeer simpel rekensommetje voorgelegd: in een recreatiegebied van 500 hectare beschikt een recreant over 20 vierkante meter ruimte. In het hoogste flatgebouw heeft de bewoner nog altijd 40 vierkante meter. De conclusie van het Geleense raadslid Keulen is dan ook dat de mensen beter in hun flat kunnen blijven.

Gat

Tijdens nieuwbouwwerkzaamheden bij meubelgroothandel van Sloun aan de Industriestraat is een stalen balk door het dak gevallen. Door het ontstane gat is een grote hoeveelheid water in de meubeltentoonzaal gestroomd. Voor ruim 90.000 is schade aangericht aan het meubilair.
Personeel van de bouwfirma was bezig een koppelbalk van 5 meter lengte, met een gewicht van 160 kilo met een kraan naar boven te hijsen, toen de balk plotseling uit de lus schoot en 20 meter naar beneden viel. De balk sloeg een groot gat in het dak. Regenwater op dat dak stroomde neer op de meubels. Tapijten, matrassen, tafels, onderdelen van slaapkamers zijn ernstig beschadigd.

NA MAANDENLANG UITSTEL VAN BESLISSING

Gezondheidsdienst wordt doorgelicht

Van onze verslaggever

WESTELIJKE MIJNSTREEK — De regionale „Gezondheidsdienst Westelijke Mijnstreek" zal worden doorgelicht door de Vereniging van Nederlandse Gemeenten. Maandenlang is een voorstel daarover van het dagelijks bestuur van het samenwerkingsorgaan Streekbelangen Westelijke Mijnstreek van de ene vergadering naar de andere verschoven. De datum waarop het bestuur het voorstel lanceerde luidt: 1 juli 1975. Het efficiencyonderzoek is een gevolg van opmerkingen en vragen over gebrekkige communicatie tussen directie en de commissie volksgezondheid van de gewestraad en een aantal door streekraadsleden gesignaleerde moeilijkheden bij het personeelsbeleid. De moeilijkheden en problemen werden het eerst aan de grote klok gehangen in de vergadering van de Sittardse gemeenteraad door dr. Schellen in het begin van 1975 en daarna door de Sittardse afgevaardigde L. Dieteren en L. Keulen uit Geleen bij de streekraad op tafel gelegd.

De commissie volksgezondheid van de streekraad onder leiding van Geleens burgemeester mr. Th. Elsenburg kreeg aanvankelijk opdracht een onderzoek in te stellen naar het functioneren van de gezondheidsdienst in de Westelijke Mijnstreek. Die commissie heeft de opdracht genegeerd. De commissie liet in juli weten dat de dienst goed marcheert en dat de gesignaleerde problemen geen openbare discussie rechtvaardigen. Omdat de Vereniging van Nederlandse Gemeenten toch al een efficiencyonderzoek verrichten in het secretariaat van het gewestelijke samenwerkingsorgaan werd voorgesteld dat onderzoek uit te breiden tot de GWM. Daar is de streekraad nu mee akkoord gegaan. **Geleens afgevaardigde H. Mooyman heeft daar dinsdag wel bij aangetekend dat het onderzoek zich zal moeten uitstrekken over de relatie tussen de commissie volksgezondheid en het beleid van de directie. Hij wil ook — maar kreeg geen definitieve toezegging daarvoor — dat het te verwachten rapport van de VNG voor bekendmaking aan de commissie volksgezondheid ter inzage zal worden gegeven. Burgemeester P. Creemers van Spaubeek acht het raadzaam ook met uitbreiding van het personeelsbestand bij de GWM te wachten tot de resultaten van het efficiencyonderzoek bekend zullen zijn.**



● *Van de directiewagen bleef nauwelijks nog iets over.*

Directiewagen de lucht in door exploderende gasfles

Van onze correspondent

MUNSTERGELEEN — Een exploderende fles met butaangas vernielde dinsdagmiddag in Munstergeleen in een klap de directiewagen van het technisch bureau Scheepers uit Voerendaal. Als door een wonder werd bij de explosie op de hoek Sittarderweg-Smidserweg in Munstergeleen niemand gewond. De brandweer van Geleen wist nog een aantal flessen met gas en zuurstof voor explosie te vrijwaren. Personeel van het technisch bureau is in Munstergeleen bezig met het graven van sleuven voor het leggen van leidingen. Tegen twee uur dinsdagmiddag werd de buurt opgeschrikt door een hevige plof in de directiewagen die daarna meteen in lichterlaaie stond. De brokstukken van de opbouw van de directiewagen werden tientallen meters ver weggeslingerd. Een toevallig passerende politieman hield het verkeer dat op dat punt van verschillende richtingen kan naderen ver van het gevaar van nog meer explosies. De omwonenden kregen de raad alle vensters open te zetten om bij volgende ontploffingen zoveel mogelijk schade te voorkomen. De brandweer van Geleen slaagde er evenwel in de overige vijf flessen met plofbaar en brandbaar spul — waarvan er enkele in de vuurhaard lagen — koel te spuiten en in veiligheid te brengen. Vermoed wordt dat de brand is ontstaan doordat door de grote hitte uit een kachel in de directiewagen een van de slangen van een gasfles in brand is geraakt. Bij de band is ook een hoeveelheid gereedschappen en persoonlijke bezittingen van het personeel (waaronder ook Italiaanse arbeiders) verloren gegaan.

(ADVERTENTIE)

Chicago KOMT

(ADVERTENTIE)

KERSTREIS PARIJS f 160,-
4 dagen van 24 - 27 dec.
Incl. hotel l/o en rondritten.
HET ZUIDEN
Plenkertstraat 44 Valkenburg
Tel. 04406 - 13482 (9 - 21 uur).

PIANO LAVEN
Dr. Poelsstr. 18 Heerlen
Speciaal adres voor uw PIANO
Tevens een groot assortiment VLEUGELS
Let op ons nieuwe adres

NIET DAG EN NACHT OPEN

Geldboete voor passeren grens

Van onze verslaggever

SITTARD — Niet alle grensovergangen tussen Nederland en Duitsland mogen op elk tijdstip van de dag overschreden worden. Enkele doorlaatposten zijn gedurende de nachtelijke uren gesloten. Onder andere de grensovergang in Schinveld. Twee Duitsers waren dat vergeten. De politie hield hen aan en bekeurde ze.

Theo N. uit Gangelt verklaarde dinsdagmorgen aan kantonrechter mr. G. Houtakkers in Sittard dat hij meende dat de grenspost wel geopend was. „Ik had in een krant gelezen dat de grenspost tot half een 's nachts open zou zijn", aldus de Duitser. Conform de eis van de officier van justitie veroordeelde de kantonrechter de Duitser tot een geldboete van een tientje.
De 26-jarige Helmuth M. uit Ubach-Palenberg stond voor de zelfde overtreding terecht. Hij legde uit dat hij de grens niet had overschreden. „Ik kwam van de richting Geleen en reed op de grens toe. Toen zag ik een rood licht branden en begreep dat ik niet door kon. Daarop heb ik de wagen gekeerd. Op dat moment hield een marechaussee me aan" aldus Theo M. Omdat hij de grens niet was overgestoken legde mr. Houtakkers hem geen geldboete op. maar verklaarde de Duitser wel schuldig. Officier van justitie mr. Bückmann had ook in dit geval een boete van 10 gulden geëist. „Volgens de jurisprudentie bent u ook strafbaar als u zich op een weg bevindt die naar een grens leidt. Als je op zo'n weg rijdt heb je zeker de bedoeling om de grens over te steken", legde hij uit.

Acht miljoen gulden voor muziekschool en bibliotheek

Van onze verslaggever

SITTARD — Acht miljoen gulden vergt de bouw van een nieuwe openbare bibliotheek-leeszaal en muziekschool aan de Kennedylaan — naast het politiebureau — in Sittard. Na heel wat overleg met vertegenwoordigers van rijksoverheid is er toestemming verleend om die twee gemeenschapsvoorzieningen los te maken van het eerder voorgenomen cityproject. In alle haast wordt eraan gewerkt om nog voor Nieuwjaar met het eerste werk voor de bouw van de beide gemeenschapsVoorzieningen te beginnen. Dat is nodig om de subsidie van drie miljoen gulden uit de pot voor extra werkgelegenheid niet verloren te laten gaan. De raad van Sittard zal er morgen over beslissen.

Zowel de Openbare Bibliotheek als de Muziekschool verkeren momenteel in een noodsituatie. Het bibliotheekgebouw aan de Walramstraat is te klein om er alle taken uit te voeren. Het gemeentebestuur acht het voor de ontwikkeling van de bevolking en voor het onderwijs in de stad noodzakelijk dat er met het scheppen van betere accommodatie niet meer gewacht wordt. De behuizing van de muziekschool noemen B en W van Sittard ronduit een noodgeval. Het huidige gebouw staat elke verdere uitgroei van het instituut in de weg.

IJsbaan in Born

BORN — Met medewerking van de Bornse brandweer is er gisteren in het sportcentrum 't Anker een ijsbaan aangelegd op de parkeerplaats. Vanmiddag zal deze al benut kunnen worden.

Oplossing voor Vastrada

SUSTEREN — Er is voorlopig een oplossing voor de betalingsmoeilijkheden van de stichting Bejaardenoord en Dienstencentrum Vastrada in Susteren. Met acht stemmen voor en vier tegen heeft de gemeenteraad van Susteren dinsdagavond het besluit genomen om een rekening-courant-overeenkomst van 100.000 gulden voor de duur van 6 maanden met de stichting aan te gaan.

Acht van de twaalf raadsleden hebben dinsdag ingezien dat de Stichting Vastrada met het aangaan van de overeenkomst voorlopig het hoofd boven water kan houden. De raadsleden Widdershoven, Schwillens, A. Janssen en Klinkers zwichtten zelfs niet toen burgemeester A. van Goethem hen voorhield: „Vastrada gaat morgen failliet als de gemeente de helpende hand niet biedt".
Het viertal leverde ongezouten kritiek op het huidige interim-bestuur van Vastrada en eiste het onmiddellijk heengaan ervan. Ze betreurden het dat het rapport van het verificatiebureau van het VKG nog niet gereed is. De burgemeester liet weten dat het rapport eind februari gereed zal zijn. Hij hield een krachtig pleidooi voor de leden die in het bestuur van Vastrada zijn gebleven ondanks de problemen. „Het is een hondsondankbare taak nu bestuurslid te zijn", aldus A. van Goethem.

Meepraten kost handenvol geld

1976 wordt een „inspraakjaar" voor Sittard

Van onze verslaggever

SITTARD — Heel Sittard zal volgend jaar kunnen meepraten over vernieuwingen en veranderingen die in het centrum van de stad verwezenlijkt moeten worden. Tussen het gemeentebestuur en de stichting Werkgroep 2000 in Amersfoort zal een overeenkomst worden aangegaan waarbij die stichting de gehele inspraakprocedure op touw zal zetten en voor 1 januari 1977 zal afronden. De inspraak zal een bedrag van een paar ton uit de gemeentekas kosten. Er komt — waarschijnlijk in het stadskantoor — een permanent informatiecentrum van waaruit een team van vier deskundigen de totale procedure zal begeleiden. De organisatorische coördinatie van het monsterinspraakplan wordt in handen van de Stichting Samenlevingsopbouw Westelijke Mijnstreek gelegd. Het permanente informatiecentrum is in afloop van het jaar-van-meepraten niet bij voorbaat tot verdwijnen gedoemd. Er wordt nu al aan gedacht daarin ook een „stedelijke stichting voor buurtopbouwwerk" te laten opereren.

In de eerste maanden van het volgende jaar zal de Werkgroep 2000 in Sittard op pad gaan voor het „werven" van mensen, groeperingen en instituten om aan het inspraakplan gestalte te geven. Deelnemers aan het inspraakplan zullen per wijk in groepen worden samengebracht. Daarbij worden de wijken gelijk gemaakt aan de zeven deelgebieden van de stad Sittard waarvoor bestemmingsplannen zijn of worden gemaakt. De bestaande wijkraden en ook politieke groeperingen zullen worden ingeschakeld bij de discussies over Sittards toekomst. Een rechtstreekse beïnvloeding van de politieke besluitvorming (door het gemeentebestuur) moet het resultaat zijn van het inspraakproces.
In de overeenkomst die het gemeentebestuur met de Werkgroep 2000 zal aangaan worden garanties gebouwd om de termijnen waarbinnen het werk moet worden afgerond niet te overschrijden. Gemeentebestuur en Werkgroep 2000 kunnen weliswaar de overeenkomst om dringende redenen beëindigen maar hoeven daarbij wederzijds niet voetstoots zo'n besluit te aanvaarden. In zo'n geval moet een commissie van drie „wijze mannen" door de rechtbank in Maastricht in het leven worden geroepen om een oordeel te vellen.

Gewest W.M. slaat de vleugels uit

Van onze verslaggever

SITTARD — Het Samenwerkingsorgaan Streekbelangen Westelijke Mijnstreek slaat de vleugels wat verder uit. Dinsdag is besloten Oirsbeek als lid-gemeente in de gewestelijke samenwerking op te nemen.
Daarbij maakte voorzitter W. Wagemans van de gewestraad er meteen gewag van dat er ook al overleg wordt gevoerd om Schimmert bij het streekorgaan voor de Westelijke Mijnstreek onder te brengen.
Het accepteren van Oirsbeek in de gelederen van de westelijke mijnstreek ondervond geen bedenkingen. Over de toetreding van Schimmert zei wethouder H. Eerkens van die gemeente: „Het zijn nog maar voorbereidende gesprekken die daarover zijn gevoerd. De raad moet er nog over worden ingelicht".

Op weg naar ongeluk in Nieuwstadt

Brandweer verspeelt nieuwe bluswagen

Van onze verslaggever

NIEUWSTADT/SITTARD — Twee personen zijn dinsdagmorgen op de rijksweg tussen Nieuwstadt en Susteren ernstig gewond geraakt bij een frontale botsing tengevolge van een slippartij. De splinternieuwe brandweerwagen van de gemeente Sittard, die op weg ging om een van de twee automobilisten te bevrijden uit het wrak van zijn auto, raakte in Sittard o ok betrokken bij een slippartij. De nog nieuwe blusauto is totaal vernield. De brandweermanchauffeur werd licht gewond.

Even na acht uur slipte de auto van N. J. uit Sittard op de gladde rijksweg. Het voertuig botste daarbij frontaal tegen de auto van J. B. uit Susteren. Beide automobilisten zijn ernstig gewond overgebracht naar het ziekenhuis in Sittard. Voordat het zover was moesten omstanders J. B. uit het wrak van zijn auto bevrijden. De motor van de auto was tientallen meters ver weggeslingerd in een weiland.

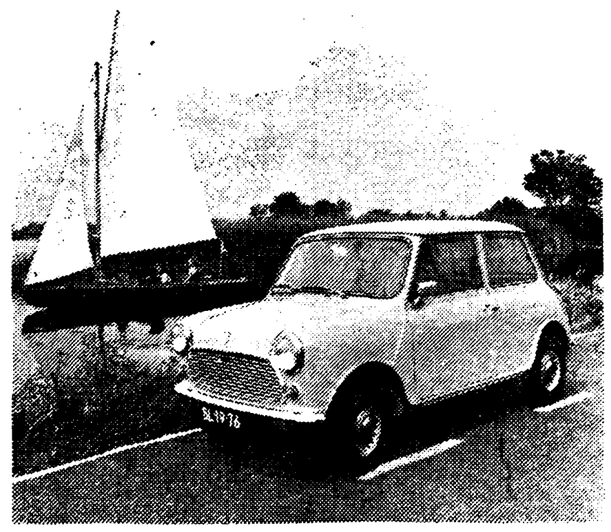
Op de Odasingel in Sittard moest de gealarmeerde brandweerwagen (in september door de gemeente Sittard voor 70 mille gekocht) uitwijken voor een uit de Haspelsestraat slippende personenauto. Bij die manoeuvre begon het voertuig zelf te slingeren, botste tegen de auto en kantelde daarna op een geparkeerde auto.

Het verlies van de nieuwe wagen zal het werk van de brandweer in de komende maanden bemoeilijken. „We hebben nog wel enkele voertuigen, maar we zullen toch het een en ander moeten reorganiseren. Want we komen niet zo snel aan een nieuwe brandweerwagen", aldus brandweercommandant J. Korff. Hij meent dat pas over zes maanden een nieuw voertuig beschikbaar zal zijn.

(ADVERTENTIE)

blijf blij met blik

DE HANDIGE MINI 1000



De MINI 1000 van British Leyland vindt men overal: in de stad handig te parkeren en op de snelweg een vinnig wagentje dat menige grote broer het nakijken geeft. Handig en sportief voor de jeugd en zeer zuinig in benzineverbruik. De MINI 1000 kost f 7.690 en is een van de vele prijzen die te winnen zijn in onze puzzelactie.

+++ KUNST TE KEUR

Kunstschilder-tekenleraar

Pierre Janssen in Kasteel Hoensbroek

In Kasteel Hoensbroek hangen tot en met 21 december 63 werkstukken van kunstschilder-tekenleraar Pierre Janssen (45) uit Hoensbroek. Het zijn olieverven op doek, gouaches en tekeningen. In 1973 hield deze kunstenaar zijn eerste grote expositie in het Socioproject te Eygelshoven. Is zijn werk aanvankelijk realistisch-naturalistisch, op dit moment evolueert hij naar het nonfiguratieve, heeft hij zijn eigen grenzen doorbroken. De olieverven van deze schilder komen in de ruime kasteelzalen goed tot hun recht — hoewel sommige te hoog zijn gehangen — ze dienen op behoorlijke afstand bekeken te worden; van dichterbij hindert het grove stramien dat over het gehele vlak door de verf heen zichtbaar is.
De schilder werkt op meerdere manieren meerdere richtingen uit. Zijn landschappen hebben kwaliteit, voor wie ze realistisch appreciëert, zijn geromantiseerde landschappen zijn soms aantrekkelijk, doen ook wel eens conventioneel aan (Kasteel Reifferscheid). Het bescheiden werkje „zandverstuiving" is heel gaaf en „tuintje Voltalaan", met een weelde van bloemen als blikvanger, menen wij bijzonder geslaagd te mogen noemen. Waar de schilder zich met het non-figuratieve bezig houdt, zorgt hij voor een verrassing met de doeken „Fantasie no. 3", rustig en uitgebalanceerd van compositie, en „Fantasie no. 2 in bruin", met ei en foetus als kernmotief. In „Divertimento" waagt hij zich aan een o.i. al te ongebonden uitbarsting. Met „Gezicht op Eygelshoven" en „Socioproject in aanbouw", evenals „Mgr. Feronlaan Hoensbroek", constructivistisch opgezet, brengt hij zijn werk op een spiritueel plan. De kerk van Schimmert krijgt in deze stijl iets wijds en oneindigs, bijna iets surrealistisch. „Kasteel Hoensbroek" werd door de Gemeente Hoensbroek aangekocht. „De 70e verjaardag" toont de schilder als sociaal-bewogene. Met dit boek, waarin dreiging, sarcasme en wrangheid, maar ook mededogen gestalte krijgen, weet hij te schokken. Klasse apart dachten wij „Häns'che Weiss kwintet", knap gecomponeerd, waarin de kleuren de juiste sfeer bepalen.
Meer dan in de aquarellen proeven wij fantasie en poëzie in zijn tekeningen (meer-oever; middagbitte; mannenkop). De prijzen van de ongelijkste tekeningen bedragen alle f 150.-. Het overige werk varieert van 350 tot 1500 gulden, met een korting van 10% voor de duur van de tentoonstelling.

M. M.

EXPOSITIE

SITTARD

Ziekenhuis „De Goddelijke Voorzienigheid", Elisabeth van Barstraat, ingang Eerste Hulp, tentoonstelling in de hal van het ziekenhuis van gouaches van Irène Joffroy uit Sittard. Dagelijks te bezichtigen ook zaterdag en zondag.

Museum „Het Kritzraedthuis", Rosmolenstraat 2, tentoonstelling van plastieken van Fons Bemelmans uit Eijsden en grafieken van Hans Seur uit Mheer. Geopend maandag tot en met vrijdag van 10.00 tot 12.00 uur en van 14.00 tot 18.00 uur, zaterdag en zondag van 14.00 tot 18.00 uur.

Galerie Michel, Steenweg, parkeerplaats to. schouwburg. Tentoonstelling van aquarellen en prenten van Rineke Kroon. Dagelijks geopend van 14.00 tot 17.00 uur.

MUNSTERGELEEN

Openbare Bibliotheek
Tentoonstelling over braille en gesproken lectuur van de Nijmeegse bibliotheek Le Sage ten Broek. Geopend op dinsdag en donderdag in de morgenuren en vrijdag van 18.00 tot 20.00 uur.

STEIN

Gemeentehuis
Tentoonstelling van schilderijen en tekeningen van Wim Janssen uit Meers en klein-plastieken van Dik van Eijk uit Stein. Geopend woensdag van 19.00 tot 21.00 uur en zaterdag en zondag en tweede kerstdag van 15.00 tot 18.00 uur.

MUZIEK

SITTARD

Stadsschouwburg
„Music-all-inn" van en met Pim Jacobs, aanvang 20.15 uur grote zaal.

Woningvereniging Sittard laat beperkt aantal huurders als lid toe

Huurachterstand neemt steeds grotere vormen aan

Van onze verslaggever

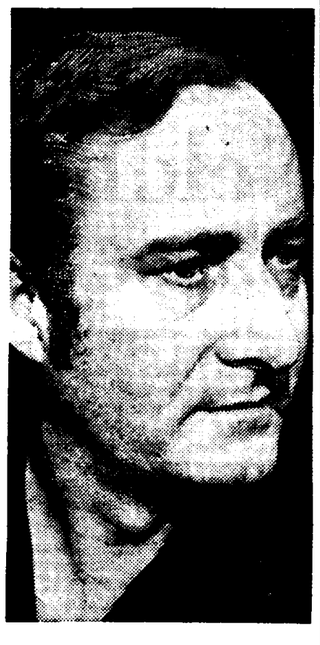
SITTARD — Niet alle bewoners van woningen van de woningvereniging Sittard zullen als lid van die vereniging worden geaccepteerd. Zo'n massa leden zal volgens het huidige bestuur een situatie doen ontstaan waarbij een nieuw bestuur onmogelijk operationeel te maken is. Het bestuur geeft dan ook voorkeur aan een beperkte uitbreiding van het aantal leden. De helft van de leden zal blijven bestaan uit huurders (belangstellenden). De huurdersleden worden door nieuw in het leven te roepen bewoners-commissies in de verschillende wijken als lid van de woningvereniging gekozen en de „belangstellenden" worden door middel van coöperatie benoemd. Beide partijen zullen evenredig in het bestuur vertegenwoordigd worden.

In een nota over een verdergaande democratisering van de woningvereniging schrijft het bestuur van de woningvereniging nog dat de huurders in het algemeen slechts belangstelling tonen voor hun directe omgeving en veel minder voor de overige wijken. Het huidige bestuur zal initiatief nemen om de bewonerscommissies in de wijken van de grond te krijgen. Het bestuur van de vereniging verwacht niet dat de bewoners veel zullen bijdragen om de algemene belangen op het stuk van volkshuisvesting te dienen. Er wordt voorshands vanuit gegaan dat hun inbreng de eigen directe belangen betreffen.

Huurachterstand

De woningvereniging Sittard bezit ongeveer 4500 woningen. De huurachterstand neemt steeds grotere vormen aan. In het laatste jaarverslag van de vereniging wordt gewag gemaakt van een achterstand van 3.11 procent van de totale huursom van 8,3 miljoen gulden. Van de huurachterstand aan het begin van dit jaar van 323.100,35 gulden kon 64.548,57 gulden bij de dienst sociale zaken worden gedeclareerd. De huurachterstand betrof in totaal 1208 huurders. 168 daarvan hadden een huurschuld van meer dan drie maanden. Wegens wanbetaling werden in 1974 dertig vonnissen tot ontruiming van de woningen uitgesproken door de rechter. Zevenentwintig huurders gaven eigener beweging gevolg aan zo'n vonnis en drie werden tegen hun zin uit de woning gezet.

CULTUUR IN DE REGIO



● *FONS JANSEN — kostelijke pantomimes —*

Fons Jansen „5": splinternieuw

Fons Jansen „5" heet het fonkelnieuwe programma, waarin duidelijk de lijn wordt doorgetrokken, die zich in „Kwartetten" begon af te tekenen, en waarin toen als de in zijn vorige produkties centraal staande thema's „kerk en gezin" plaats begonnen te maken voor een meer op de algemeenheid gerichte inhoud.
Waarmee overigens Fons Jansen zijn oude onderwerpen uit het rijke roomse leven van toen zo maar zonder meer overboord gooit, want ook in z'n nieuwste show heeft hij in enkele kostelijke pantomimes zijn (misschien wel) nostalgisch verlangen te lessen: daarbij kostelijke gesecondeerd door zijn oer-geroutineerde en vindingrijke partner Frans Oudhoff, die op piano en orgel. Fons Jansen op een bijna niet te evenaren wijze aanvoelt. Maar als geheel hebben Fons Jansen's nieuwe nummers een meer universeel gerichte inhoud gekregen en daarin toont Fons Jansen ondubbelzinnig een der groten in het genre one man-show te zijn: hij ziet bijna geheel af van requisieten en andere hulpmiddelen: een enkel petje, een snel verwisseld colbertje en b.v. een kinderfiets zijn de attributen waarmee hij in dit programma de eigen sterke cabaret-persoonlijkheid onderlijnt. Er bestaan maar weinig vakgenoten, die daartoe capabel zijn. Wie Fons Jansen donderdag (18 dec.) in de Sittardse stadsschouwburg in zijn nieuwe programma, dat vrijwel alle facetten van het dagelijks leven weerspiegelt, wil gaan zien en horen, krijgt de garantie deze avond goed te hebben besteed.

Music all-in

Vandaag, woensdag brengt vanuit de Sittardse schouwburg de TROS-televisie haar maandelijkse populaire show „Music all-in" van en met Pim Jacobs en met medewerking van o.a. het negerzangeresje Madlyn Bell, de Amerikaanse pianist Peter Nero, die hier in 1973 voor het laatst optrad en toen een voorstelling gaf, die door het ZDF Mainz als „special" werd gelanceerd, verder de Nederlandse fluitvirtuoos Frans Brüggen, Kennybal and his Jazzband, Jules de Corte, The Secrets en Dick Bakker. De muzikale leiding van deze show, waarvan woensdagavond repetities en opnamen plaatsvinden en waarvoor ook gisteren de hele dag werd gerepeteerd, berust bij Rogier van Otterloo. Het programma komt tweede kerstdag op Nederland I van 21.50 tot 22.50 uur op de beeldbuis.



Fairport Convention: keihard en swingend

door Jos Gerards

Van alle groepen op het gebied van de folkrock, is er eigenlijk maar één echte: de Fairport Convention. Dat werd zondagavond in de Sittardse stadsschouwburg opnieuw onderstreept door een wervelend concert dat die groep daar bracht. Anderhalf uur lang frisse, degelijk swingende folkrock, afgewisseld met enkele schitterende ballades gebracht door een stelletje spontane muzikanten.
De line-up van Fairport Convention is momenteel als volgt: zangeres en pianiste Sandy Denny, jarenlang de spil waaromheen de groep draaide, zei in december 1969 de groep vaarwel maar besloot in 1973 de Conventiongelederen weer te versterken; Trevor Lucas (akoestische gitaar), Dave Pegg (basgitaar), Jerry Donahue (elektrische en slidegitaar), Bruce Ronlands (drums) en natuurlijk de harlekijn van de groep violist Dave Swarbrick.
Die Dave Swarbrick werpt zich op — althans voor het voetlicht — als de nieuwe leider van de formatie. Apestoned en aan een stuk door sigaretten rokend (of liever „etend" zoals de rustige Trevor Lucas zich liet ontvallen) huppelt hij met zijn elektrische viool over het toneel alles en iedereen overspelend. De enige die Swarbrick de baas kan, is drummer Bruce Ronlands die dat dan ook vanachter de bekkens herhaaldelijk liet horen.

HARD

Sandy Denny is dus niet langer de spil van de Fairport Convention. Haar is alleen nog gegund om met haar stevig stemgeluid boven het elektrisch geweld proberen uit te komen. Iets waar ze zondagavond duidelijk moeite mee had. Een aantal nummers werden zo genadeloos hard gebracht, dat Sandy Denny het hoofdschuddend moest aanzien. Haar stem scheen bovendien al danig te hebben geleden tijdens dit Europese toernee dat zondag precies vijf dagen oud was.
De Fairport Convention begon het concert met een bewerking van het traditionele „Dirty Linen", nog steeds een ijzersterk nummer dat waarschijnlijk de Fairport Convention zal overleven. Dave Swarbrick demonstreerde al meteen dat hij het zou zijn die deze avond de eerste viool zou spelen. Met vervolgens enkele oudere nummers van de groep, waaronder het mooie „Matty Groves" (dat veel en veel te hard gebracht werd en daardoor veel aan kracht verloor), het smeuïge „Fiddlestix" en „Bring 'm Down", kwamen een aantal tracks van hun nieuwe langspeler „Rising from the Moon" aan de beurt. „Restless", „Stranger to Himself" en „Dawn" bijvoorbeeld werden verantwoord vertolkt. Hoogtepunt van de avond van een schitterend, lange cover van het nummer „Just A Role" waarin de vrienden van Fairport Convention hun solistisch kunnen demonstreerden. Met name gitarist Jerry Donahue perste er een puikige gitaarsolo uit.

HAPPENING

Het slot van de avond werd een swingende happening met een aantal geestdriftig spelende muzikanten en driftig meedansende zaal. De Fairport Convention onderstreepte het opnieuw zondagavond: de groep is en blijft de belangrijkste vertegenwoordiger van de folkrock. Alleen de rollen binnen de groep zijn veranderd.

Huurachterstand neemt steeds grotere vormen aan

● De folkrockgroep Fairport Convention tijdens hun optreden in de Sittardse stadsschouwburg.

WERKGROEP WIL MEER VEILIGHEID

IN BRIEF AAN B EN W STEIN

Van onze verslaggever

STEIN — De werkgroep Aktualiteiten van de Stichting Samenlevingsopbouw Stein dringt er bij het dagelijks bestuur van de gemeente Stein op aan in de toekomst nog meer attent te zijn op de veiligheid van de bewoners. De werkgroep is zeer te spreken over het optreden van het gemeentebestuur na de ramp bij DSM op 7 november. In een schrijven complimenteert de werkgroep B. en W. van Stein met het gevoerde beleid. „We leven met een soort slogan — leer leven met de chemie. Daarop willen wij repliceren — chemie leer leven met de mensen. De chemie kan ons niet missen als werkkracht en wij kunnen de chemie niet missen als werkgever", aldus de werkgroep „Aktualiteit". De groep merkt verder op niet mee te willen doen aan de polemiek over wat er nog meer had moeten gebeuren tijdens en na de ramp".

KLEIN JOURNAAL

redactie theo pasing tel. 045 - 718100

GEMEENTE

SUBSIDIES
SUSTEREN — Uit het jeugdfonds werd door het gemeentebestuur van Susteren een subsidie toegekend van f1.718,- aan de VV Dieteren als bijdrage in de aanleg van een lichtinstallatie op het sportveld aan de Louerstraat. Het gemengd kerkelijk zangkoor van Mariaveld kreeg een bijdrage van f 3900,- in de kosten van eenheidskleding en in de aanschaffingskosten van een repetitieorgel. Tenslotte werd aan de Wetswinkel te Geleen een subsidie van f 200,- toegekend.

ONTSPANNING

HEIDEBLOEM
GELEEN — De liefhebbersvoetbalvereniging Heidebloem gaat haar jaarlijkse feestavond houden op zaterdag 27 december in 't Kirkske. Het duo Annie en Jan Soons zullen zorgen, dat de stemming er in blijft met muziek en zang. Voordat het feest begint zal in de rectoraatskerk van de Engelbewaarders een eucharistieviering worden bijgewoond voor de overleden leden van de vereniging.

HOBBYCLUBS
SITTARD — Ook de hobbyclubs van de woonwijk Vrangendael krijgen vakantie. De laatste club wordt dit jaar op 18 december gehouden. De clubs beginnen in 1976 weer op volle toeren te draaien op maandag 12 januari.

ONTMOETINGSAVOND
SITTARD — De wekelijkse ontmoetingsavond in het buurtgebouw „De Oase" van de woonwijk Vrangendael gaat op donderdag 18 december niet door en is verschoven naar dinsdag 30 december. Het zal een feestelijke mosselavond worden. Wie niet van mosselen houdt kan zich op deze avond tegoed doen aan overheerlijke erwtensoep.

LOTERIJ
SUSTEREN — Sportclub Susteren heeft een loterij georganiseerd met aantrekkelijke hoofdprijzen w.o. fietsen. De trekking van de loterij zal plaats vinden op 14 februari 1976. Met de verkoop van de loten wordt eerstdaags gestart.

MUZIEK

KERSTPLAAT
SITTARD — De tweede persing van de kerstplaat van het Sint Petruskoor te Sittard is uitgekomen. De LP bevat een gedeelte van de kerstrepertoire van het Sint-Petruskoor. Verder werkten mee Peter Eijkenboon, Mijnder Jape, Rob Waltmans en Piet Tobben. De plaat is in muziekhandel Laumen in de Limbrichterstraat verkrijgbaar.

NIEUWE LEDEN
SUSTEREN — Harmonie St. Cecilia vraagt jongens en meisjes vanaf 10 jaar om jeugdlid te worden van de harmonie. De repetities zullen op donderdag - en maandagavond gehouden worden vanaf 19 uur en zaterdagmorgen tussen 10.30 en 12.30 uur in de harmoniezaal.

ALGEMEEN

GELEEN — Het jongerenkoor Youth 73 in Geleen is dringend toe aan de vernieuwing van het orgel, dat in bruikleen van de St. Augustinuskerk werd gebruikt, maar bij enige tijd gerepeteerd met een geleend electronisch orgel ,maar ook dat biedt geen definitieve oplossing. Daarom heeft zich nu een actiegroep gevormd , die zich ten doel stelt Youth 73 aan een eigen electronisch orgel te helpen. Voor dit doel zal vrijdag de eerste actie worden gestart met de verkoop van kaarsen.

PEUTERSPEELZAAL
URMOND — De peuterspeelzaal Urmond is wegens vakantie gesloten van 19 december tot 6 januari 1976. Dan zijn de peuters weer welkom op de gebruikelijke dagen en uren.

JONGEREN

HANKSTEIJVERS
KERENSHEIDE — Vrijdag 19 december om 20 uur zal in het Trefcentrum te Kerensheide voor het jongerencentrum Nepal de bekende zanger Henk Steijvers optreden. Hij brengt o.a. werken van Bob Dylan, Neil Young en anderen. Entree voor niet-leden f 1.50 en leden f 1.-.

SPEL

KIENEN
BORN — Vandaag om 20 uur in het gemeenschapshuis door de biljartclub.

REGIO vandaag

Nic Kentgens overleden

**SITTARD — In Sittard overleed op 62-jarige leeftijd plotseling Simon Salvius Nicolaas Kentgens. In Sittard en wijde omgeving beter bekend als medewerker van het Gewestelijk Arbeidsbureau in Sittard. Op 1 september 1936 begon Nic. Kentgens zijn loopbaan bij de Gemeentelijke Districts Arbeidsbeurs. In 1941 kwam hij in dienst bij de afdeling Bemiddeling van het Gewestelijk Arbeidsbureau Heerlen, bijkantoor Sittard.
Vele jaren lang heeft de heer Kentgens op de afdeling Landbouw, ongeschoold personeel en de afdeling Bouw op het Gewestelijk Arbeidsbureau ten dienste gestaan van talloze werkzoekenden en werkgevers. Hij heeft er velen geholpen, ook tijdens de oorlogsjaren, en in zijn werk velen tot zijn vriend gemaakt. De uitvaartdienst vindt vanmorgen om 11.00 uur plaats in de parochiekerk H. Antonius van Padua te Ophoven, Sittard.**

Provinciale bondsshow

GELEEN — Vrijdag, zaterdag en zondag organiseert de konijnen- en pluimveevereniging Geleen en Omstreken de grote bondsshow te Geleen .Met medewerking van de Nederlandse konijnenfokkersbond en de Nederlandse Hoender en Dwerghoenderfokkersbond is hiervoor een tent op het parkeerterrein van de DSM (gelegen Ringovenstraat hoek Kampstraat te Lindenheuvel) geplaatst .Bijna 1400 inzendingen verdeeld over diverse kleurslagen en rassen zowel in konijnen, hoenders, sierduiven en siereenden zijn te bezichtigen tijdens deze show welke voor het publiek geopend zal zijn: vrijdag van 17.00 tot 22.00, zaterdag de hele dag tot 20.00 en zondag tot 19.00 uur. De officiële opening en uitreiking der prijzen zal plaatsvinden op zaterdagmiddag om 17 uur. Voor de kinderen die onder geleide gratis toegang hebben zal een gratis loterij plaatsvinden. Hiervoor zullen aan de scholen deelnameformulieren worden uitgegeven. Keurmeesters uit het gehele land zullen donderdags de ingezonden dieren beoordelen en rangschikken.

Oudste inwoner Sittard jarig

**SITTARD — Op zondag 21 december hoopt de oudste mannelijke inwoner van Sittard de heer Leon Vromans zijn 95ste verjaardag te vieren .Vele jaren heeft de heer L. Vromans als hoofdopzichter van de gemeente Sittard gewerkt aan de uitbreiding en verfraaiing van de stad. Bekende werken van deze oud-employee zijn de aanleg van het riool en de ondergrondse voorzieningen in het plan Park.
Wegens zijn vele verdiensten werd hem destijds de eremedaille in goud behorend bij Oranje Nsasau toegekend. De heer Vroomans is nog bijzonder vitaal. Hij verblijft thans in Mariahof in Overhoven. Elke dag maakt hij, als het weer zulks toelaat nog, lange wandelingen in en rond de stad om elk nieuwigheidje in ogenschouw te nemen en te taxeren.**



● DE HEER LEON VROMANS — zondag 95 jaar —

„Gelaarsde kat" in Nieuwdorp

NIEUWDORP — Het Limburgs jeugdtoneel brengt zaterdag 20 december een familie- en kindervoorstelling van het sprookjesspel de gelaarsde kat. De regie is in handen van de heer H. Hensgens. Het toneelspel begint om twee uur in het gemeenschapshuis in Nieuwdorp.

Diefstallen in Sittard

SITTARD — Met behulp vaan een valse sleutel hebben onbekenden ingebroken in drie caravans van caravanbedrijf De Olde Caravan aan de Rijksweg Noord in Sittard. Vermist worden drie tafelkleedjes. Uit het kleedlokaal van de voetbalvereniging VDO heeft een onbekende een beurs met 30 gulden gestolen. De eigenaar van de beurs was op het moment van de diefstal aan het voetballen. Van een collega-voetballer was de jas met beurs (inhoud 150 gulden) gestolen. Bij de voetbalvereniging Almania in Sittard hebben onbekenden een publicatiebord vernield . Met een steen werd de ruit ingeslagen.

Bevinding in onderzoek "De Schoolverlater"

Meer studiezin door slechte arbeidsmarkt

door Sante Brun

HEERLEN — De arbeidsmarkt speelt een zeer belangrijke rol bij de keuze die jongelui maken die vervolgonderwijs beëindigen. Het is waarschijnlijk dat menigeen alleen al gaat studeren omdat de arbeidsmarkt krap is. Dit valt op te maken uit het onderzoek „De schoolverlater", dat in opdracht van de Vereniging van Besturen van Scholen in de Oostelijke Mijnstreek is gemaakt door drs. M. M. J. Huijnen.

De heer Huijnen acht zijn cijfers weliswaar niet voldoende „hard" om deze conclusie precies zo te geven, maar hij heeft wel de indruk dat de situatie zo is. Hij heeft alle jongelui die dit jaar een diploma haalden in enige vorm van voortgezet onderwijs geënquêteerd, en komt in zijn rapport, dat aan alle schoolbesturen is toegestuurd, tot een aantal duidelijke conclusies en aanbevelingen voor aansluitend onderzoek.

De toegenomen studiezin is dus waarschijnlijk mede een gevolg van de krappe arbeidsmarkt. Omdat ook de instellingen van hoger onderwijs min of meer georiënteerd zijn op de arbeidsmarkt wordt de rol van deze factor nog groter.

De heer Huijnen meent verder dat op scholen veel meer gedaan moet worden aan begeleiding van jongelui die om een of andere reden niet aan studeren of werken toekomen.
Huijnen acht het noodzakelijk periodieke enquêtes te houden, bijvoorbeeld naar wensen van eindexamenkandidaten en daaropvolgend onderzoek naar de vraag of die wensen al dan niet zijn vervuld, onderzoek na het eerste jaar vervolgstudie, of na het eerste jaar werken.
Huijnen heeft geconcludeerd dat studenten met een voorkeur voor een universitaire studie in het voordeel zijn bij degenen die een HBO-opleiding willen volgen; zij weten vooraf exact voor welke studierichtingen een numerus fixus bestaat, terwijl veel hbo-instituten zich wat dat betreft niet erg duidelijk verklaren en eigen onderzoek nodig is. Opvallend is overigens dat de belangstelling voor studies met een numerus fixus eerder toe- dan afneemt.
Hoe hoger de studie, hoe lager het aantal werklozen met die opleiding. Zo bedroeg volgens Huijnen het aantal werklozen met gym/atheneum ongeveer drie procent, havo zes procent, mavo bijna 11 pct.
Van de mavo-leerlingen heeft Huijnen meer materiaal, dus ook een overzicht van de mate waarin wensen en voornemens voor vervolgstudie zijn uitgekomen. Vooral technisector, de horeca- en paramedische sector de horeca- en huishoudsector en de economische en administratieve opleidingen kregen meer abituriënten dan aanvankelijk verondersteld kon worden.

Alleen de KLOS kreeg uiteindelijk minder dan verwacht kon worden. Ruim eenderde van alle MAVO-ers ging overigens naar het HAVO. Hier werd een hoog percentage werk- en studiezoekenden geregistreerd, namelijk bijna elf procent. Huijnen meent dat een werkloze mavo-er zich moet voorbereiden op een lange periode van werkloosheid.

(ADVERTENTIE)

INBRAAK-, OVERVAL-, BRAND-
beveiligingsinstallaties
ook voor de 'Doe-Het-Zelver'. Speciaal voor Electronische Sirenes.
Zeer gunstige prijzen.
Inlichtingen, adviezen, montage
BISSCHEROUX BEVEILIGING
HEERLEN
Johannes XXIIIe Singel 32, tel. 045-413018.





• De kinderen in actie tijdens de generale repetitie.

Kerstmusical van Leger des Heils

TREEBEEK — Onder auspiciën van het Leger des Heils afdeling Limburg, zullen kinderen uit de rijen van het Leger des Heils en van de plaatselijke zondagscholen te Hoensbroek, Brunssum en Geleen, in het kader van het kerstgebeuren op verschillende plaatsen een kerstmusical opvoeren.
De eerste opvoering vindt plaats op donderdag 18 december om 19.30 uur in de Hanenhof te Geleen tijdens een bejaardenkerstfeest. Op maandag 22 december is er een opvoering tijdens het bejaardenkerstfeest in de Afcent te Brunssum. Voor de geestelijk gehandicapten is er op dinsdag 23 december om 14.00 uur een opvoering in de zaal aan de Schildstraat in Treebeek en op eerste kerstdag om 17.00 uur tijdens het familiekerstfeest in de zaal aan de Schildstraat in Treebeek. Ditmaal met medewerking van de zangbrigade.
De kerstmusical, een productie van Benny Vreden, speelt zich af in een circus waar de artiesten kort voor de aanvang van een voorstelling zitten te mopperen, dat zij met de kerstdagen moeten werken, terwijl andere mensen vrij hebben en feestvieren. De kinderen van de artiesten begrijpen het gemopper niet goed en zijn zeer begaan met het verdriet van de artiesten. Zij besluiten dan ook daar iets aan te gaan doen.
Uitgedost in circustenu en voorzien van kaarsjes, het symbool van het kerstgebeuren, geven zij voor de artiesten een optreden. Door het spel van de kinderen staken zij het gemopper en komen geheel in de sfeer van het kerstfeest. De kinderen vertellen in hun spel aan de artiesten dat er geen kerstfeest kan zijn zonder vrede en dat er altijd mensen zijn die dan moeten werken. Met hun liedjes en door hun spel brengen zij de artiesten weer terug naar de realiteit van het leven waardoor zij zich gaan voorbereiden op hun eigen uitvoering. Zij hebben begrepen dat zij met de kerstdagen nodig zijn om andere mensen te laten genieten van hun kunnen.

HUIZE MARIA RAAKT NIET VOL

Stroom Surinamers practisch opgehouden

NUTH — **Sinds de onafhankelijkheidsdag van Suriname op 25 november is de stroom rijksgenoten naar ons land fors afgenomen. Moest het Centraal Bureau Uitvoering Huisvesting Rijksgenoten in de maanden vóór de onafhankelijkheid nog gemiddeld 700 Surinamers per week in opvangcentra onderbrengen, nu zijn er dat nog maar 50 per week.**

De heer van Tielrade van het Centraal Bureau geeft te kennen blij te zijn met deze ontwikkeling. „We hebben nu de tijd om orde op zaken te stellen. Het is me een janboel geweest hier de afgelopen maanden. Eindelijk rust".
Volgens de heer van Tielrade is het goed mogelijk dat Huize Maria in Nuth niet volledig bezet zal worden. „Het kan zijn dat Huize Maria niet aan de 200 gasten komt. We hebben de eigenaar, de heer H. Jansen, een bezetting van 120 bedden gegarandeerd. Dat aantal is nu ook gehaald. Als we onder die norm zitten dan betalen we de lege bedden. Wat betreft de resterende 80 lege bedden op dit moment kan ik alleen stellen dat we ruimte hebben gehouden voor de komst van enkele Surinamers in het kader van de gezinshereniging. We hebben voor die 80 plaatsen geen enkele financiële verplichting aan de heer Jansen."
Volgens de exploitant van Huize Maria is de begroting voor de exploitatie gebaseerd op 200 Surinaamse gasten. „Ik weet nog niet of ik er financieel bij inschiet als er geen 200 rijksgenoten naar Nuth komen. Dat moet ik nog bespreken met het ministerie van CRM. Bovendien zullen enkele pensions in de wintermaanden worden gesloten en misschien dat mensen uit die opvangcentra naar Huize Maria kunnen komen", aldus de heer H. Jansen die zegt dat er vlak voor de komst van de rijksgenoten 200 bedden met bijbehorend beddegoed zijn gekocht.
Volgens de heer van Tielrade zijn er nu 1000 Surinamers in opvangcentra in Limburg. In heel Nederland zijn in 1975 7.500 mensen in centra opgenomen. Dit jaar zijn ongeveer 15.000 Surinamers naar Nederland gekomen die bij familieleden zijn gaan wonen.

blijf blij met blik

Chicago KOMT

Medewerksters „Moeders voor Moeders" in de bloemen

HEERLEN — Tijdens een feestelijke bijeenkomst in het Grand Hotel in Heerlen zijn gisteren vier medewerksters van de actie 'Moeders voor Moeders' in Zuid-Limburg door de heer L.F. Reijse, landelijk leider van de actie, in de bloemetjes gezet voor hun werk als acquisitrice van de actie gedurende twaalf en een half jaar. De dames zijn zuster Gulpers uit Schaesberg, mej. J. de Loo uit Geleen, mevr. van Loon uit Hoensbroek en mevr. P. Jägers uit Heerlen.

De actie 'Moeders voor Moeders' zamelt urine in van zwangere vrouwen. Hieruit wordt een grondstof gewonnen voor een middel dat onvruchtbaarheid bij vrouwen kan verhelpen. In zijn toespraak verklaarde de heer Reijse dat mede door het werk van de jubilerende acquisitrices de basis is gelegd voor een inmiddels enorm uitgegroeide instelling. Het jaar 1974 is een topjaar geworden; er werd maar liefst drie miljoen liter urine opgehaald van 55.000 donores uit 653 plaatsen in Nederland. Daartoe werden door ruim 1.200 medewerksters 6.000 bezoeken afgelegd. Voor de jubilaressen was er behalve bloemen een geschenk.



• De heer L. Reijse overhandigt de jubilerende acquisitrices een cadeautje.

JONGETJE GEDOOD

GENNEP — D zevenjarige Marcel Janssen is dinsdagmiddag in zijn woonplaats Gennep bij een verkeersongeluk omgekomen. Hij stak plotseling de weg over en werd aangereden door een vrachtauto.

• *In de Redoute voerde mevrouw F. Schellaars-Valkenborg als nieuwe voorzitster van de Limburgse Vrouwenraad het woord tijdens de installaievergadering die onder meer werd bijgewoond door gouverneur Van Rooy en deputé Haverschmidt.*



Limburgse Vrouwenraad geïnstalleerd

MAASTRICHT — De 27.000 leden van 14 vrouwenorganisaties in onze provincie zijn sinds gisteren officieel ondergebracht bij de Limburgse Vrouwenraad. In de Redoute in Maastricht had onder meer in aanwezigheid van gouverneur mr. dr. Ch. van Rooy de installatie plaats van deze raad als provinciale afdeling van de Nederlandse Vrouwenraad. De Limburgse Vrouwenraad is een voortzetting in breder verband van de thans opgeheven Provinciale Federatie voor Vrouwelijke Vrijwillige hulpverlening.

De belangstelling voor de installatievergadering was zeer groot. Voordat mevrouw F. Schellaars-Valkenborg als voorzitster van de Provinciale Federatie voor Vrouwelijke Vrijwillige Hulpverlening deze organisatie „ter ziele" verklaarde memoreerde zij in het kort de aktiviteiten van de UVV, waarbij zij vooral dank bracht aan de initiatiefneemsters van destijds de dames Pijls, Kleuters en Stolman. Voor de erepresidente van de nu opgeheven UVV, mevr. van Rooy, was er een aardige attentie. Mevr. Schellaars werd even later door de voorzitster van de Nederlandse Vrouwenraad, mevr. N. Rempt-Halmans de Jong geïnstalleerd als voorzitster van de Limburgse Vrouwenraad. De nieuwe voorzitster benadrukte in haar speech het grote belang dat de vrouw zich meer betrokken dient te voelen bij het wel en wee van de gemeenschap in haar stad of dorp en dat een hechtere integratie van de vrouw in die gemeenschap zowel het gezin als de maatschappij ten goede zal komen.
Afgevaardigden van de Limburgse Vrouwenraad hebben zitting in het bestuur van het Provinciaal Orgaan Welzijnsbevordering Limburg, de Limburgse Milieufederatie en het algemeen bestuur van de Nederlandse Vrouwenraad.
Na de ochtendzitting en een inleiding door mevrouw Rempt over het onderwerp „Limburgse vrouw, wat nu"" volgde in het stadhuis een ontvangst door het gemeentebestuur.
Het bestuur van de Limburgse Vrouwenraad wordt thans gevormd door de dames F. Schellaars-Valkenburg uit Heerlen (voorzitster), M. Brassé uit Heerlen (secretaresse), J. Gielen-Drehmanns uit Maastricht, A. Hegeman-van Hoof uit Meerssen, G. Huynen-Reumkens uit Kerkrade en W. Strous-Hamakers uit Swalmen.

Gestolen Breughels in Amsterdam?

MAASTRICHT — De speurjacht op de gestolen Breughelschilderijen van ruim drie miljoen gulden is gisteren verplaatst naar Amsterdam. Het volledige team van de Maastrichtse recherche dat op de Picturakunstroof is ingezet is naar de Nederlandse hoofdstad getogen om daar een aantal verklaringen na te trekken die de tweede arrestant de 22-jarige J. G. in deze zaak heeft afgelegd.

Bij zijn bekentenis een actieve rol te hebben gespeeld in de schilderijendiefstal heeft de Maastrichtenaar, die zoals bekend de vorige week in Amsterdam werd gearresteerd, tevens verklaard dat hij na de roof met de miljoenenbuit aan schilderijen naar Amsterdam is vertrokken. De schilderijen zouden daar uit zijn auto zijn gestolen.



„Sinds onze verhuizing zijn we klant bij de Amro. Toen heb ik gezegd: nu alles onder één professioneel dak, m'n salaris, m'n cheques, m'n verzekeringen. Ik moet zeggen, 't werkt prima. Rustig gevoel, hè?"

PROVINCIE vandaag

Trailer ramt controlehuisje

BOCHOLTZ — Een grote Duitse trailer, beladen met nieuwe personenauto's, ramde gisteren middag door een verkeerde manoeuvre aan de grensovergang bij Bocholtz het Duitse controlehuisje. De twee Duitse ambtenaren die in het huisje zaten werden door rondspringend glas gewond. Omdat het ongeluk nog gebeurde op Nederlands grondgebied stelde de koninklijke marechaussee een onderzoek in.

Commissie Dubbroek

MAASTRICHT — Bij besluit van Ged. Staten van Limburg zijn benoemd tot leden van de plaatselijke commissie voor de ruilverkaveling „Dubbroek" de heren mr. J. Defesche, burgemeester van Maasbree; P. Grubben en J. Grubben te Blerick-Venlo, C. Haenen te Baarlo-Maasbree en L. Heldens te Baarlo-Maasbree. Als deskundigen zijn door de Centrale Cultuurtechnische Commissie aangewezen mr J. Teunissen, wethouder van Venlo; A. Verstraelen, stafmedewerker van de Stichting het Limburgs Landschap en E. Nabben, voorzitter van het Waterschap Noord-Limburg. Als secretaris is aan de commissie toegevoegd E. Caquelein te Roermond. De installatie van de plaatselijke commissie zal geschieden op woensdag 7 januari 1976 om 15.30 uur in het gemeentehuis te Maasbree door ir. A. Horsmans, lid van het college van Ged. Staten van Limburg. De heer C. Smulders zal de centrale cultuurtechnische commissie vertegenwoordigen.

Auto bij start in brand

KERKRADE — De 48-jarige M. R. uit Kerkrade, die in zijn garage de motor van zijn personenauto startte om de achterruitverwarming te controleren, kreeg de schrik van zijn leven. Op het moment dat de motor ging draaien, vloog de wagen in brand. Hij had nog zoveel tegenwoordigheid van geest dat hij de brandende wagen naar buiten duwde, maar kon niet verhinderen dat de wagen geheel uitbrandde. De schade bedraagt ruim 3.500 gulden. Kort tevoren had M .R. zijn accu bijgevuld waardoor vermoedelijk gassen zijn ontstaan.

Tuk op horloges, kaas en snoep

HEERLEN — Inbrekers in Heerlen hebben gisteren geaasd op begeerlijke zaken in winkels: horloges, kazen en snoepgoed. Daartoe werden bij twee winkelzaken de etalageruiten vernield; bij één — een juwelier in de Oranje Nassaustraat — werd een bovenlicht geforceerd. Hier gingen achttien horloges voor een totale waarde van f 7000.- in onbevoegde handen over. Een juwelier in de Saroleastraat in Heerlen meldde de diefstal van een polshorloge van f 350.-; hier nam de onbekende dader in de winkel het horloge uit een doosje en rende vervolgens de winkel uit.
In een andere winkel aan de Saroleastraat werd een etalageruit met geweld stukgeslagen, waardoor een schade ontstond van f 200-; in de etalage bevond zich snoepgoed, maar niet is kunnen worden vastgesteld of de ruitenkraker zich daarmee ook daadwerkelijk heeft volgestopt. In de Akerstraat in Heerlen was eveneens een ruitenkraker actief; hier stal dij diverse kazen met een totale waarde van f 298,—.

OR Philips tegen ontslagen

EINDHOVEN —De Groepsondernemingsraad GOR) van Data Systems (de computerafdeling van Philips) heeft in een advies over de beëindiging van de samenwerking in Unidata, de gemeenschappelijke computerdochter van Philips, Siemens en CII, gezegd dat positief of negatief adviseren weinig zin heeft omdat voor zover bekend van een samenwerking toch al nauwelijks meer sprake was. Wel heeft GOR Philips gezegd dat wat ook gebeurt daaruit geen ontslagen mogen voortvloeien. Bovendien is gesteld dat Philips bij beëindiging van Unidata geen beperkende voorwaarden mag accepteren die het succesvol continueren en uitbreiden van zijn computeractiviteiten tot een volledig informaticapakket zouden kunnen belemmeren.

Vanuit gevang op dievenpad

MAASTRICHT — Voor een inbraak in zijn woonplaats, gepleegd enkele dagen nadat hij uit de gevangenis was ontslagen, hoorde de 20-jarige Hoensbroekenaar G. C. gisteren in Maastricht een gevangenisstraf van 5 maanden tegen zich eisen. Bij de kraak had hij zich een portefeuille, een geldkistje, twee dameshorloges en wat sieraden toegeëigend. De jongeman verklaarde tot inbreken te zijn gekomen omdat hem het geld ontbrak om zijn kamerhuur te betalen. Officier van justitie mr. Bauduin bracht de geldnood van verdachte echter meer in verband met diens verslaving aan dru...

† Dankbaar voor wat hij voor ons heeft betekend, geven wij u met droefheid kennis, dat heden plotseling van ons is heengegaan, voorzien van het H Oliesel, in de leeftijd van 46 jaar, mijn lieve echtgenoot, onze zorgzame vader, schoonzoon, broer, zwager, oom en neef

Hub Wouters

echtgenoot van
MIA SILVERTAND

Gedenk hem in uw gebed.

Geleen: **M. Wouters-Silvertand**
Francis
Familie Wouters
Familie Silvertand

Geleen, 15 december 1975
Flinckstraat 21

De plechtige eucharistieviering zal plaatshebben donderdag 18 december a.s. om 10.30 uur in de Verrijzeniskerk (Potterstraat) Geleen-Zuid, waarna de begrafenis op de begraafplaats Vouersveld te Geleen. Bijeenkomst in voornoemde kerk om 10.30 uur.
Tot intentie van de dierbare overledene zal een avondmis worden opgedragen heden, woensdag 17 december, om 19.30 uur in bovengenoemde kerk.
De overledene is opgebaard in de rouwkapel van het St. Barbaraziekenhuis te Geleen. Bezoekuren dagelijks van 18—19 uur.
Zij, die geen kennisgeving mochten ontvangen, gelieven deze annonce als zodanig te willen beschouwen.

† In diepe droefheid, maar dankbaar voor wat zij voor ons heeft betekend, delen wij u mede, dat na een langdurig en geduldig gedragen lijden, zacht en kalm uit ons midden is weggenomen, mijn inniggeliefde vrouw, onze zorgzame moeder, schoonmoeder, grootmoeder, zuster, tante en nicht

Maria Hubertina Muyrers

echtgenote van
JOHANNES HUBERTUS WIJNEN

in de leeftijd van 73 jaar.

Simpelveld: **J. H. Wijnen**
Simpelveld: **Mw. Wijnen-Meesters en kinderen**
Breitenbach (Zwits.): **A. Saner-Wijnen**
G. Saner en kinderen
Horst: **J. Bastiaans-Wijnen**
L. Bastiaans en kinderen
Maastricht: **E. Feiter-Wijnen**
J. Feiter
Oisterwijk: **M. Brugman-Wijnen**
J. Brugman en kinderen
Simpelveld: **P. Wijnen**
M. Wijnen-Keysers en kinderen

Simpelveld, 15 december 1975
Kloosterstraat 12

De requiemmis zal worden opgedragen zaterdag 20 december 1975 om 11.30 uur in de parochiekerk St. Remigius te Simpelveld.
Gelegenheid tot condoleren in de parochiekerk St. Remigius van 11.15—11.30 uur.
Vrijdagavond om 19 uur zal mede ter intentie van de overledene een H. Mis worden opgedragen.
Liever geen bezoek aan huis.
Zij, die onverhoopt geen kennisgeving mochten ontvangen, gelieven deze advertentie als zodanig te willen beschouwen.

Enige en algemene kennisgeving

†

Het heeft de Almachtige God behaagd, heden tot Zich te nemen, in de ouderdom van 81 jaren, in het bejaardencentrum „Boslust" te Valkenburg, voorzien van de H.H. Sacramenten der Zieken, onze broer, oom en neef

de Heer

Willem Huntjens

Familie Huntjens

Valkenburg, 15 december 1975
Bejaardencentrum „Boslust"
Kloosterweg 34

De plechtige uitvaartdienst zal plaatsvinden vrijdag 19 december a.s. om 10.30 uur in de parochiekerk van de H.H. Monulphus en Gondulphus te Berg en Terblijt, waarna de begrafenis op de begraafplaats te Berg en Terblijt. Geen condoleren.
Donderdagavond om 19 uur wordt er tot zijn intentie een avondmis opgedragen in voornoemde kerk.
De overledene is opgebaard in de rouwkapel van het Bejaardencentrum „Boslust". Vanaf donderdag 18 december a.s. in de rouwkapel aan voornoemde kerk.



PUBLIKATIE AANGEBODEN DOOR DIT BLAD IN SAMENWERKING MET DE STICHTING IDEELE RECLAME

Het bericht van het plotseling overlijden van onze tekenleraar

Jean Nelissen

heeft ons bijzonder geschokt. Hij is de tweede collega die binnen een maand tijd ons docentenkorps door de dood wordt weggerukt.
Collega's en leerlingen waren hem zeer genegen vanwege zijn hoogstaand kunstenaarschap maar nog meer vanwege zijn fijnzinnig menselijk functioneren binnen onze schoolgemeenschap.
Vrijdag 19 december zullen wij in grote getale zijn familie omringen bij de plechtige uitvaartdienst om 11 uur in zijn parochiekerk van de H. Christoforus te Caberg-Maastricht.

Bestuur, directie, docenten, NOP-leden en leerlingen Bisschoppelijk College Sittard

OVERLEDEN

† **Johannes Pex**, echtgenoot van Elisabeth Thissen, in zijn 59e levensjaar. Wij nodigen u uit deel te nemen aan de plechtige eucharistieviering welke zal plaatsvinden op donderdag 18 december a.s. om 10.00 uur in de parochiekerk van de H. Sebastianus te Herkenbosch, waarna de begrafenis op de gemeentelijke begraafplaats aldaar.

† **Pierre Corbée**, in de leeftijd van 48 jaar. Maastricht, Askelonstraat 27. Eucharistieviering op donderdag 18 dec. om 10.30 uur in de parochiekerk van St Jan de Doper te Limmel.

† **Anna Maria Janssen**, echtgenote van Petrus Servatius Luyten, in de leeftijd van 87 jaar. Maastricht, St. Maartenslaan 1, corr.-adres: Jonkh. Rysstraat 91. De plechtige uitvaartdienst heeft plaats op donderdag 18 dec. om 10.30 uur in de parochiekerk van St. Martinus, Wyck-Maastricht.

† **Leonardus Thomas Kik**, echtgenoot van Jacoba Maria van den Bosch, in de leeftijd van 71 jaar. Maastricht, Frankenstraat 169a. De plechtige uitvaartdienst heeft plaats op donderdag 18 dec. om 10 uur in de parochiekerk van O.L. Vrouw, W.V.V.

† **Guillaume Franciscus Kreté**, echtgenoot van wijlen Maria Menten. Maastricht, Heerderweg 129b. De plechtige uitvaartdienst heeft plaats op donderdag 18 dec. om 11 uur in de rectoraatskerk van het H. Hart van Jezus te Maastricht.

† **Broeder Godehard (Piet Rijnja)**, in de leeftijd van 56 jaar. De eucharistieviering heeft plaats op vrijdag 19 dec. om 11 uur in de kapel van de Bevart, Brusselsestraat 38.

† **Lucia Maria Roufs**, weduwe van Johannes Kessels, in de leeftijd van 79 jaar. Maastricht, Cannerweg 134. De plechtige uitvaartdienst heeft plaats op vrijdag 19 dec. om 10.30 uur in de basiliek van O.L. Vrouw te Maastricht.

KNOPEN
EMMAPLEIN 3
HEERLEN
PRAM



EEN MAN



de krant helpt
u op weg

TE KOOP GEVR.

Oude KERSTSTAL m. beelden. Joosten Brederostr. 19, Brunssum, Tel. 253972.

TE HUUR AANGEB.

Te h. 2 gem. KAMERS c.v. warm en koud wat. v. rustige dame. Drievogelstr. 139, Kerkr.-West.

Te h. gem. zitslp. KAMERS m. c.v., kookgel., douche. Pannesheiderstr. 1 en 19, Kerkrade.

Op 15 december 1975 overleed volkomen onverwacht, 63 jaar oud, onze lieve man en zeer zorgzame vader, schoonvader, opa, broer, schoonbroer, oom en neef

Antonius Fr. Vermeulen

echtgenoot van
STEPHANIE DELNOIJE

Stephanie Vermeulen-Delnoije
John Vermeulen
Mieke Vermeulen-de Vrind
Manon, Marcelle, Reneé
Ine Stalmans-Vermeulen
Marcel Stalmans
Stefan, Yves

Maastricht, 17 december 1975
St. Lambertuslaan 43

De krematie heeft ingevolge de wens van de overledene in stilte plaatsgevonden.

† Dankbaar voor alles wat hij voor ons korps gedaan heeft, delen wij u mede, dat heden van ons is heengegaan, onze oud-voorzitter en erevoorzitter

de Heer

Willem Vreuls

Voor zijn jarenlange inzet en kameraadschap jegens ons korps zullen wij hem steeds in dierbare herinnering blijven behouden.
Nieuwenhagen, december 1975

Bestuur, erebestuur, directeur, aktiecomité, damescomité en leden Harmoniekorps „St. Caecilia", Nieuwenhagen.

Rijwiel- en brommeraccessoires. Steeds nuttige cadeaus.
„GUCOs' Rijwiel- en bromfietscentrum
MARKT - NIEUWENHAGEN

† Heden overleed in de Vrede van Christus, voorzien van het H. Sacrament der zieken, mijn dierbare echtgenoot, onze lieve en zorgzame vader, behuwdvader, grootvader, broer, zwager, oom en neef

Alphons Hubert Schijns

echtgenoot van
MARIA P. TOUSSAINT

op de leeftijd van 68 jaar.

Wij bevelen de ziel van de overledene in uw godvruchtige gebeden aan.

In dankbare herinnering:
Bleijerheide: **M. P. Schijns-Toussaint**
Newark (USA): **E. J. J. Rouwhorst-Schijns**
H. Rouwhorst en kinderen
Schinveld: **A. H. Schijns**
M. G. Schijns-Offermans en kinderen
Eygelshoven: **H. J. A. Mispelbaum-Schijns**
F. A. Mispelbaum en kinderen
Schaesberg: **F. J. G. Schijns**
E. M. J. Schijns-Aretz en kind
Familie Schijns
Familie Toussaint

Bleijerheide, 15 december 1975
Kohlbergsgracht 04

De plechtige eucharistieviering zal gehouden worden op vrijdag 19 december om 9 uur in de Antonius van Paduakerk te Bleijerheide, waarna de crematieplechtigheid in familiekring plaats vindt in het crematorium te Dieren, Imboslaan 6, aula 2. Bijeenkomst en gelegenheid tot condoleren vanaf 8.45 uur in voornoemde kerk.
De overledene zal bijzonder herdacht worden in de avondmis van donderdag 18 december om 19 uur.
De overledene ligt opgebaard in de rouwkamer van de Lückerheide-kliniek, St. Pieterstraat, Chevremont. Bezoek alleen op woensdag van 18 tot 19.30 uur.

Wegens familieomstandigheden zijn onze zaken te SIMPELVELD en KERKRADE

zaterdag 20 december a.s.
de gehele dag gesloten
MUYRERS-WIJNEN B.V.
SIMPELVELD - KERKRADE

† Heden overleed in de vrede van Christus, voorzien van het H. Sacrament der Zieken, vrij plotseling, in de leeftijd van 71 jaar, onze goede broer, oom en neef

Hendrik Jozef Wintgens

De diepbedroefde familie:
Familie Wintgens

Simpelveld, 14 december 1975
Bosschenhuizen 1

De plechtige uitvaartdienst, gevolgd door de begrafenis, zal plaatshebben op vrijdag 19 december a.s. om 10 uur in de parochiekerk van de H. Remigius te Simpelveld. Bijeenkomst aan voornoemde parochiekerk. Geen condoleren.
Donderdagavond om 19 uur zal mede ter intentie van de overledene een H. Mis worden opgedragen in de parochiekerk.
Zij, die onverhoopt geen kennisgeving mochten ontvangen, gelieven deze advertentie als zodanig te willen beschouwen.

Enige en algemene kennisgeving

† Dankbaar voor wat hij voor ons betekend heeft geven wij u kennis dat geheel onverwacht van ons is heengegaan in de leeftijd van 39 jaar, mijn dierbare man, onze lieve pappa, zoon, schoonzoon, broer, schoonbroer, oom en neef

Wiel Creusen

echtgenoot van
SIBILLA PIEKAZ

De bedroefde familie:
S. Creusen-Piekaz
Angelique
Carina
Familie Creusen
Familie Piekaz

Kerkrade, 16 december 1975
Zonstraat 258
Corr.adres: Nummer II-straat 118

De plechtige uitvaartdienst zal plaatsvinden op vrijdag 19 december a.s. om 10.30 uur in de parochiekerk van de Blijde Boodschap Rolduckerveld-Kerkrade, waarna de crematie zal plaatshebben om 15.05 uur in het crematorium te Dieren, aula 1. Avondmis donderdag 18 december as. om 19 uur in voornoemde kerk.
De dierbare overledene ligt opgebaard in de rouwkapel van de Lückerheidekliniek te Chevremont. Bezoekuren van 18 tot 19.30 uur.

† Na een kortstondige ziekte ging heden van ons heen, gesterkt door het H. Sacrament der Zieken, in de ouderdom van 64 jaar, onze lieve moeder, schoonmoeder, oma, zuster, schoonzuster, tante en nicht

Anna Wilhelmina Meulenberg

weduwe van
JOSEPH RYFA

Bingelrade: **Enny Rennenberg-Ryfa**
Frits Rennenberg
Helma, Petra
Munstergeleen: **Jo Ryfa**
Ria Ryfa-Theewen
Familie Meulenberg
Familie Ryfa

Munstergeleen, 15 december 1975
Goswijnstraat 2

De plechtige uitvaartdienst, gevolgd door de begrafenis, zal plaatshebben vrijdag 19 december a.s. om 11.15 uur in de kerk van de H. Pancratius te Munstergeleen. Bijeenkomst en gelegenheid tot condoleren in de kerk vanaf 11 uur.
Donderdag a.s. om 19 uur gebedsdienst in de kapel van het Bitter Lijden van Jezus en Maria, Vaart 1 te Stein.
Bezoek rouwkapel ziekenhuis Sittard dagelijks van 17.30 tot 19 uur.

† Gesterkt door het Sacrament der Zieken ging heden van ons heen, in de ouderdom van 78 jaar, onze lieve vader, schoonvader, groot- en overgrootvader, broer, zwager en oom

Frans Maassen

weduwnaar van
MARIA LEMMENS

Munstergeleen: **Tiny Sproncken-Maassen**
Zef Sproncken
kinderen en kleinkind
Geleen: **Annie Maassen-van Hoesel en kind**
Broeksittard: **Tilla Maassen-Schmeitz en kind**
Munstergeleen: **Mia Einöthen-Maassen**
Hans Einöthen en kinderen
Broeksittard: **Harie Maassen**
Gerrad Maassen Einöthen en kinderen
Sittard: **Frans Maassen**
Tiny Maassen-Croonen en kinderen
Valkenburg: **Alfons Maassen**
Yvonne Maassen-Tossings en kinderen
Familie Maassen
Familie Lemmens

Munstergeleen, 15 december 1975
Munsterstraat 1

De plechtige uitvaartdienst, gevolgd door de begrafenis, zal plaatshebben vrijdag 19 december a.s. om 10 uur in de parochiekerk van de H. Pancratius te Munstergeleen. Bijeenkomst en gelegenheid tot condoleren in de kerk vanaf 9.40 uur.
Donderdag a.s. om 19 uur avondmis in bovengenoemde kerk.
Bezoek rouwkapel ziekenhuis Sittard dagelijks van 17.30 tot 19 uur.

† Na een kortstondige ziekte ging heden van ons heen, gesterkt door het Sacrament der Zieken, in de ouderdom van 64 jaar, mijn lieve man, onze zorgzame pappa, opa, schoonzoon, broer, zwager, oom en neef

Joseph Sebastianus Hamers

echtgenoot van
ANNA CATHARINA SCHATORJé

Sittard: **A. C. Hamers-Schatorjé**
Born: **Marlies Heffels-Hamers**
Joost Heffels
Bart, Marianne
Guttecoven: **Riet Wetzels-Hamers**
Tjeu Wetzels
Caroline
Roermond: **Gertie Buckx-Hamers**
Huub Buckx
Peterke
Sittard: **Diny en Herman**
Familie Hamers
Familie Schatorjé

Sittard, 15 december 1975
Kerkplein 6

De plechtige uitvaartdienst, gevolgd door de begrafenis, zal plaatshebben donderdag 18 december a.s. om 10.30 uur in de parochiekerk van St. Petrus te Sittard. Bijeenkomst en gelegenheid tot condoleren in de kerk vanaf 10.10 uur.
De overledene zal worden herdacht heden tijdens de avondmis van 19 uur in bovengenoemde kerk.
Bezoek rouwkapel ziekenhuis Sittard dagelijks van 17.30 tot 19 uur.

Het is een jaar geleden dat wij met grote droefheid afscheid moesten nemen van mijn dierbare man en onze lieve vader en grootvader

Hein de Rooij

Mevr. A. K. de Rooij-Melchers en kinderen

Schinveld, december 1975

De plechtige herdenking hiervan zal gehouden worden op 1e Kerstdag, 25 december a.s., om 9.30 uur in de Pieterskerk te Schinveld.

GEBOREN

Kai Han, zoon van S. J. Liem en M. F. Liem-Gan, Maastricht, Junohof 7.

Els, dochter van H. E. Nieuwenhuis en J. M. Nieuwenhuis-Venis. Maastricht, Maibergplein 3e.

VERLOVINGEN en HUWELIJKEN

Trudy Dehue en Hans Jelissen. Groningen, 15 dec., Kleine Appelstraat 6.

Voor uw zeer gewaardeerde blijken van medeleven ons betoond bij het overlijden en de begrafenis van onze broer

Jan Hendrik Raets

Pastoor te Surabaya

betuigen wij aan allen onze oprechte dank.

Familie Raets

Brunssum, Schoolstraat 4.

De plechtige zeswekendienst zal plaatshebben op zondag 21 december om 10.00 uur in de parochiekerk St. Vincentius a Paulo te Rumpen-Brunssum.

Boete voor Geleendenaar

Kris is wapen

Van onze verslaggever

SITTARD — Kantonrechter mr. G. Houtakkers in Sittard heeft dinsdagmorgen een 25-jarige inwoner van Geleen veroordeeld tot een geldboete van 80 gulden omdat hij op 1 mei met een auto over de Hemelslei in Sittard reed, zonder dat hij over een geldig kentekenbewijs beschikte. Bovendien had de in Indonesië Harituro R. een vijftig centimeter lange kris in de auto liggen.

„Die kris wilde ik verkopen. Tegen het eind van de maand zou ik vader worden. Ik had geld nodig om spullen te kopen", aldus de Geleendenaar. Mr. Houtakkers hield hem voor dat de kris met een kurketrekkervormig lemmet van 50 centimeter als een wapen wordt beschouwd en niet als een sieraad, zoals de Geleendenaar dacht.
Officier van justitie mr. Bückmann wees erop dat dergelijke messen weliswaar verkocht mogen worden, maar dat je ze niet oningepakt mag vervoeren. Harituro R. had het wapen dat 18.0000 roepias (121 gulden) had gekost in Indonesië meegebracht van een bezoek aan dat land. Mr. Bückmann eiste twee geldboetes van 50 gulden elk.

Eis: 4 weken cel en 2 jaar ontzegging

„Brok explosie" reed woest in op carnavalvierders

MAASTRICHT — „Je moet wel een onverlaat zijn om met carnaval op zo'n wijze door hartje Maastricht te rijden", concludeerde dinsdagmorgen rechtbankpresident mr. G. Hermesdorf, de zonden overpeinzend van de 22-jarige Maastrichtenaar N. R.

Op carnavalsmaandag was deze in zijn aftandse auto thuis weggereden na een ernstige woordenwisseling met zijn echtgenote. Op weg naar de stad deed hij een aantal cafés aan en dronk er in totaal zo'n 15 glazen bier. Aanbeland op de Markt raakte hij verstrikt in een menigte carnavalsvierders. Een woedeuitbarsting over deze onwelkome „barricade" werd afgestraft met een pak slaag. Als „één brok explosie" — zo noemde het gisteren officier van justitie mr. Bauduin — was R. hierna verder doorgedrongen in het centrum van carnavalvierend Maastricht. Op de Helmstraat kwam hij voor de tweede maal terecht in een kluwen van hossende feestvierders en daar drukte de volledig over zijn toeren gedraaide R. door. Onbeheerst en vol agressie Zijn auto schepte een man uit de groep en reed daarna met alle wielen over hem heen. Zonder zich om zijn ernstig gewond slachtoffer te bekommeren, zette R. zijn tocht voort.
Dinsdag had hij zich over deze rit te verantwoorden voor de rechtbank. Hem was daarenboven ten laste gelegd op 2 september in dronken staat over de Cannerweg te hebben gereden. Omdat alle gevoel voor oriëntatie en richting bij hem was weggeëbd, vloog hij uit de bocht en knalde hij tegen een afrastering. Toen hij even later met de politie te doen kreeg, weigerde hij de bloedproef Voor de drie ten laste gelegde feiten eiste de officier van justitie een gevangenisstraf van 4 weken onvoorwaardelijk en 2 jaar ontzegging van de rijbevoegdheid. Het rijden in een volkomen uitgeleefde auto wilde mr. Bauduin zien afgestraft met een boete van f 150.

Sociale paragraaf bij eventuele fusie energiebedrijven

TILBURG — In een bijeenkomst, waar de ABVA (NVV) en de NCBO-Zeeland demonstratief ontbraken, hebben de directies van de zuidelijke energiemaatschapp PLEM, PNEM en PZEM en de vakbonden ARKA, BTA, CHA, KABO en NCBO-PNEM in principe besloten tot instelling van een stuurgroep ter begeleiding van een eventuele fusie van de drie energiebedrijven.

Deze stuurgroep zal zich allereerst bezig houden met de opstelling van een sociale paragraaf (over de directe sociale gevolgen van een samenwerking) en later met de opstelling van een sociaal statuut ter regeling van de arbeidsvoorwaarden bij een fusie.
Medio 1976 wordt een rapport over de concrete mogelijkheden van een fusie verwacht. Intussen moet de Tweede Kamer zich nog buigen over de energienota an minister Lubbers. Zowel de directies als de bonden zijn het er over eens, dat van afvloeiing en ontslag van personeel geen sprake zal zijn; hoogstens van verplaatsing — maar dat hangt af van de aanbevelingen in het te verwachten rapport

21 december Wildrit MAC Swalmen

Van onze verslaggever

ROERMOND — De motor- en automobielclub Swalmen organiseert op zondag 21 december de traditionele wildrit, het laatste evenement dit jaar van de vereniging.

Het parcours is 50 kilometer lang en de gemiddelde snelheid is vastgesteld op 24 km per uur. De rit wordt uitgezet door de heren Meuffels en Nelissen uit Swalmen. De controle is in handen van de heer Goedbloed uit St. Odiliënberg. Inschrijven kan vanaf 13.00 uur in Clublokaal Beeckerhof, Asseltsestraat 2, Swalmen. De eerste deelnemer vertrekt om 13.31. Het K.N.M.V. reglement 1972 is op de rally van toepassing. Uitslag en prijsuitreiking vinden plaats direct na sluiting van de finishcontrole. De winnaars zijn in ieder geval verzekerd van een **forse kerstbout.**

Benoemd tot technisch ambtenaar in Spaubeek

Raadslid legt functie neer

Van onze verslaggever

SPAUBEEK — In verband met zijn benoeming tot technisch ambtenaar van de gemeente Spaubeek heeft raadslid L. Kusters die functie neergelegd. Hij zal worden opgevolgd door de heer G. Venema. Tijdens de gemeenteraadsvergadering van 22 december zal het nieuwe raadslid worden geïnstalleerd Oorspronkelijk zou J. van der Slangen als raadslid opvolgen omdat hij op de tweede plaats van de lijst Bouwens stond.

Die benoeming kan echter niet doorgaan omdat J. van der Slangen de gemeente Spaubeek heeft verlaten en nu in Limbricht woont. G. Venema is de eerstvolgende op de lijst Bouwens die in aanmerking komt voor de opvolging van L. Kusters. Zijn vertrek heeft tot gevolg dat er in een aantal commissies en het bestuur van de woningvereniging Spaubeek een vacature is ontstaan. Met ingang van 10 december is burgemeester H. Creemers benoemd als bestuurslid van de woningvereniging.

SUBSIDIE VOOR KERK VAN BERG

BERG EN TERBLIJT — Het kerkbestuur van Berg, dat kampt met ernstige financiële moeilijkheden, heeft de gemeente gevraagd het jaarlijks subsidie te verhogen. De tekorten van de parochie bedroegen 11.600 gulden in 1973 en 15.000 gulden in 1974 en voor dit jaar wordt zelfs een tekort van 20.000 gulden verwacht.

Het gemeentelijk subsidie bedroeg tot nu toe 1100 gulden. B. en W. stellen de raad voor om het kerkbestuur in het vervolg een subsidie te geven van 50 procent in de kosten van onderhoud van het kerkgebouw (maximaal 3000 gulden) en van 40 cent per inwoner.

Van de raad wordt ook een krediet gevraagd van ruim 5000 gulden voor het vormingswerk Jonge Volwassenen over 1972 en 1974. Het subsidie voor de stedelijke muziekschool Maastricht is op basis van het aantal leerlingen berekend op bijna 4100 gulden. De prijs van de kiezel wil het college verhogen van f 3.75 tot f 4.50 per m3. De gemeente kan nu de boerderij Kleinstraat 6 aankopen van de heer Brouwers die zelf de boerderij Rijksweg 3 heeft aangekocht.

De bijdragen voor de aanleg van riolaansluitingen en inritten wil het college verhogen naar resp. 350 en 200 gulden. Thans zijn deze 325 en 180 gulden.

Aan de raad wordt ook de begroting aangeboden.

MILJOEN VOOR KAPERS

Van onze correspondent

ROTTERDAM — De Haagse boekhandelaar J. Radix heeft geprobeerd de treinkapers in Wijster van hun actie af te brengen door hun een miljoen gulden aan te bieden. Hij heeft dat aanbod gedaan via ir. J. Manusama, die zich president van de Republiek der Vrije Zuid-Molukken noemt. Manusama heeft Radix echter gezegd dat „de jongens daar niet op in zouden gaan, omdat ze puur politieke eisen stellen."
Manusama, zo vertelde hij zelf vanochtend, heeft de zes kapers aan het eind van de geslaagde onderhandelingspoging zondagmiddag tegen kwart over twaalf wel op de hoogte gesteld van het gebaar van Radix, maar „het drong niet eens tot hen door", aldus Manusama.

Reactie op Spaanse regeringsverklaring:

Voorzichtig optimistisch tot afwijzend

MADRID — De Spaanse oppositie heeft dinsdag voorzichtig optimistisch tot volslagen afwijzend gereageerd op de aankondiging van de regering in Spanje een democratie te ontwikkelen die door geen enkele totalitaire bedreiging in gevaar kan worden gebracht.
De leider van de socialistische partij — die tot de overkoepelende oppositie-organisatie „democratische junta" behoort — Enrique Tierno Galvan was van mening, dat „wanneer de regering haar woorden in daden omzet, dit tot toenadering kan leiden". Daarentegen verklaarde de eveneens tot de oppositie behorende econoom Ramon Tamanes dat in de regeringsverklaring „praktisch niets" stond.

Weer S.O.S.

ZUIDLAREN — Het CHIO in Zuidlaren kreeg in 't hoofdnummer — de Grote Prijs van Zuidlaren — dezelfde winnaar als vorig jaar nl. de Oostenrijker Thomas Frühmann met SOS. Vijfduitse toeschouwers zagen onze landgenoot Huub Bergman met Henriette ex aequo tweede worden met de Britse Maureen Holden. De Westduitse crack Gert Wildfang werd vierde en daarna kwam weer een Nederlander, t.w. Johan Heins met Romantica. De Europese top was overigens absent op dit CHIO.

imburgs agblad

Woensdag 17 december 1975 •

RODA JC-FEYENOORD OP WOENSDAGAVOND

Van onze sportredactie

KERKRADE — De wedstrijd Roda JC-Feyenoord voor de kwartfinales van het KNVB-bekertoernooi wordt op woensdagavond 25 februari gespeeld. Het duel begint om 20.00 uur.

Het bestuur van Roda JC had meteen na de loting voor de kwartfinales zijn voorkeur voor die datum al uitgesproken omdat spelen in het carnavalsweekeinde minder gunstig is. De datumbepaling 25 februari is nu definitief geworden.
Het zier er naar uit dat John Pfeiffer deze week de training kan hervatten. Als Pfeiffer (rug- en liesblessure) terugkeert, is de selectie voor zondag compleet.

Smoke Eater Pieters in Jong Oranje

Van onze medewerker
Theo Keydener

GELEEN — De Smoke Eater Dirk Jan Pieters is door bondscoach Bob Jastremsky geselecteerd voor Jong Oranje. De 17-jarige junior die in het eerste team van Smoke Eaters als linkerwing speelt, neemt met de nationale juniorenselectie deel aan een vierlandentoernooi in de West-duitse plaats Grefrath, van 28 tot 30 december.

Aan dit toernooi nemen buiten Nederland nog deel: West-Duitsland, Denemarken en Spanje. Dirk Jan Pieters is de eerste junior van Smoke Eaters die voor Jong Oranje uitkomt. De jonge international, die momenteel studeert aan het St. Michiellyceum in Geleen, neemt de vijfde plaats in op de topscorerslijst. Zijn reactie: „Dat had ik niet verwacht. Het was een complete verrassing voor mij. Wat de beweegredenen van trainer Jastremsky geweest zijn, weet ik niet."
Ook Eaterssecretaris Harrie Keulen was verrast. Keulen: „Voor ons is het een groot succes. Dirk Jan is een speler uit eigen kweek, die begon als D-junior." Dirk Jan Pieters die als 11-jarige junior bij Smoke Eaters startte, trainde nog onder de Canadees Richard Blanche.

• Het Nederlandse ijshockeyteam won in Assen de eerste oefenwedstrijd tegen Bulgarije met 6-2. De periodestanden waren 1-0, 0-2 en 5-0. De Nederlandse doelpunten werden gemaakt door Jack de Heer (3), Theo Habraken, Corki de Graauw en Klaas van de Brock.



• *Dirk Jan Pieters: „Een complete verrassing"*

Europese cupfinales in Glasgow en Brussel

BERN — De UEFA heeft bepaald dat de eindstrijd om de Europese Beker voor landskampioenen op 12 mei in het Hampden Park in Glasgow wordt gespeeld. De finale van het toernooi om de Europese Beker voor bekerwinnaars wordt een week eerder in het Heysselstadion in Brussel gehouden.

(ADVERTENTIE)

STIMOROL houdt uw mond gezond!

Felle kritiek na bekernederlaag Schalke '04

Merkel zondebok...

BLIK over de grenzen

door harry muré

GELSENKIRCHEN — Max Merkel, met veel tamtam als wondertrainer bij Schalke '04 binnengehaald, is van de ene dag op de andere gedegradeerd tot zondebok. Het image van de 57-jarige Oostenrijker dat door de (theoretische) uitschakeling van Schalke voor het Bundesligakampioenschap toch al een flinke knauw had gekregen, is helemaal versplinterd nu de ploeg door Eintracht Braunschweig ook nog uit de nationale bekerstrijd is gestoten.

Vooral de manier waarop Max Merkel het „varkentje" in de derde bekerronde trachtte te wassen, was voor Schalkeboss Günther Siebert aanleiding om hem met ongezouten kritiek te overspoelen. De laatste weken was de sfeer binnen de spelersgroep grondig bedorven door een openlijke controverse tussen Merkel en aanvoerder Helmut Kremers. Toch werd Kremers tegen Braunschweig opgesteld, waarschijnlijk omdat Merkel de indruk wilde wekken dat de breuk gelijmd was.

• Fout

Volgens Günther Siebert is daar geen sprake van. „Ik viel bijna van mijn stoel toen ik hoorde dat Merkel de niet gemotiveerde Kremers, die bovendien helemaal niet had getraind, terug had gehaald. Die ingreep was psychologisch volslagen fout. Met een andere speler in de plaats van Kremers waren wij nooit uitgeschakeld."

• Krachttermen

Schalke dat naast de dure Merkel een paar weken geleden acht ton investeerde in de Joegoslaaf Oblak, heeft de strijd op twee fronten verloren. Het teruglopende toeschouwersaantal is alarmerend. De trouw gebleven fans scanderen „Merkel eruit" De beruchte krachttermen van M. M. hebben bovendien het zelfvertrouwen van de spelers ernstig aangetast.



• *Max Merkel: (nog) niet de woestijn in gestuurd.*

• Consequenties

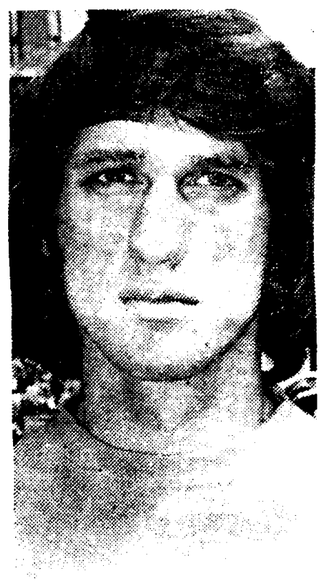
Voorlopig wordt Max Merkel nog niet de woestijn in gestuurd. Volgens Günther Siebert zou daardoor de paniek alleen maar groter worden. „Het contract van Merkel loopt tot het einde van dit seizoen. Iedereen die in de komende weken een algeheel herstel in de weg staat, zal daarvan de consequenties moeten dragen. Na deze verloren competitie beginnen we volgend seizoen in elk geval met een schone lei en met jonge, ambitieuze krachten."

Club Brugge al twee maanden ongeslagen

• Happel op fluweel

In België blijft Club Brugge respect afdwingen. De conditioneel sterke formatie van Ernst Happel is al bijna twee maanden ongeslagen. Hoewel de Bruggenaren de confrontatie met het sinds de komst van coach Leduc en de comeback van Vanmoer herboren Standard Luik vreesden, was er geen vuiltje aan de lucht. Na een „waardeloze eerste helft" (volgens Happel) drukte Club Brugge na de rust bekwaam en ongehinderd door naar een forse 3—0 zege. Voorlopig zit Club Brugge op fluweel.

Robbie Rensenbrink blijft productief. Tegen KV Mechelen scoorde de Nederlandse Anderlechter weer tweemaal. Hij kwam daarmee een stuk dichter in de buurt van de voorlopig nog onaantastbare Hans Posthumus. Het puntje van de Belgische topscorerslijst ziet er nu als volgt uit: Posthumus (Lierse) 15, Kodat (Antwerp) en Rensenbrink (Anderlecht) 11, Teugels (RWDM) 10, Lambert (FC Brugge), de Koning (Lokeren) en van Gool (FC Brugge) 9.



• *Rob Rensenbrink: weer hoger op de Belgische topscorerslijst.*

• Oostwaarts

Nu Anderlecht Rodney Marsh niet heeft kunnen strikken, heeft de club van Hans Croon zijn blikken oostwaarts gericht. Er is vergaand contact met de 27-jarige spits Nenad Bjekovic van Partizan Belgrado. De Joegoslaaf, momenteel tweede op de topscorerslijst, heeft al bij Anderlecht proef gedraaid. Anderlecht hoopt voor het einde van dit seizoen met Partizan een financieel akkoord te bereiken.

Jef Jurion, sinds een maand supervisor bij La Louvière, heeft Jean Cornelis definitief uit de dug-out verdrongen. Jurion heeft alle macht aan zich getrokken. Een mutatie overigens die niet de sympathie heeft van alle supporters van La Louvière. Jean Cornelis was immers de trainer die „De Wolven" in drie jaar tijd van de derde naar de eerste nationale loodste.

• Afgegleden

In de tweede nationale is SK Tongeren diep afgegleden. Aanvankelijk gedoodverfd als kampioen heeft de ploeg van Frans Körver de voeling met de topclubs Winterslag, Kortrijk en Waterschei nu totaal verloren. Het steeds veranderende elftal waaruit Uwe Blotenberg inmiddels weer is geschrapt, reikte tegen Sint Niklaas niet verder dan een 1—1 gelijkspel. Frans Körver die in zijn spelersgroep 'n gebrek aan karakter signaleert, heeft intussen aangekondigd dat hij in de komende weken defensiever zal gaan spelen. Hij hoopt met meer behoudend voetbal betere resultaten te behalen.

• Stuntje Hollink

Voor een stuntje zorgde Strasburg. Op eigen terrein bedwong de Hollinkploeg met 2—2 koploper en herfstkampioen Nice. Nu de nieuwe aanwinst Bernd Lehmann steeds beter begint te opereren op het middenveld, hoopt Hollink in de volgende weken toch nog wat terreinwinst te boeken. Tegen Nice speelde Strasbourg de beste wedstrijd van het seizoen.

Eindhoven contracteert Joegoslavische doelman

Van onze medewerkers

EINDHOVEN — Eredivisieclub Eindhoven heeft een Joegoslavische doelman aangetrokken. Gisteren tekende de 28-jarige Petar Adjanski een tweejarig contract. De nieuwe keeper was al enige tijd in Nederland en zou al eerder een verbintenis met de debutant in de hoogste klasse zijn aangegaan, maar hij werd bij een keuring in het St. Annaziekenhuis in Geldrop afgekeurd.

Zijn bloed en urine zouden niet in orde zijn. Adjanski vroeg een contra-expertise aan en werd in het Dijkzigtziekenhuis in Rotterdam opnieuw onderzocht. Hier werd hij in orde bevonden, zodat hij gisteravond toch zijn handtekening onder het contract kon plaatsen.

Adjanski was in 1972 'keeper van het jaar' in Joegoslavië. Hij speelde voor Rode Ster Belgrado, Nizksic en Borac. Eindhoven heeft Adjanski van deze laatste club gehuurd met een optie van twee jaar. Enkele tientallen keren was hij reserve voor de nationale ploeg.

Nog een Deen

FC Amsterdam heeft een tweede Deen gecontracteerd. Het is Niels Sörensen, een aanvallende middenvelder. De 24-jarige Deen speelde tot nog toe negen keer voor het nationale team en was een vaste keus. Evenals de twee weken geleden door FC Amsterdam aangetrokken Bjarne Pedersen is Sörensen afkomstig van Boldklubben Kopenhagen. Als de KNVB akkoord gaat met de transfer, kan hij zondag tegen De Graafschap reeds worden ingezet.

Limburgia wacht af

Van onze sportredactie

BRUNSSUM — Het is nog niet zeker wat er zal gebeuren met de tijdens de rust wegens onbespeelbaarheid van het veld gestaakte wedstrijd Limburgia-Panningen (stand 1—1). Limburgia weet niet hoe de KNVB zal beslissen: de wedstrijd uitspelen of in zijn geheel opnieuw vaststellen. Het eerste is waarschijnlijker.

Onafhankelijk van die uitslag heeft Limburgia de KNVB verzocht het restant of de nieuwe wedstrijd niet te programmeren vóór 4 januari. Tot dan duurt namelijk de winterstop. In verband met die winterpauze hebben twee Limburgiaspelers een vakantie in het buitenland gepland. „Als we nu eerder tegen Panningen moeten spelen, zouden we niet over een complete spelersgroep beschikken", aldus het Limburgiabestuur. „Voor de rest is het afwachten wat de KNVB doet."

(ADVERTENTIE)

KERSTMARKT
18, 19, 20 en 21 december
in
„D'R POOL" KERKRADE

HERNING — Leo Duyndam en Ole Ritter hebben de zesdaagse van Herning (Den) gewonnen. Zij behaalden in totaal 586 punten, tweehonderd meer dan het Westduitse koppel Klaus Bugdahl-Wolfgang Schulze. Ook vorig jaar, toen de zesdaagse van Herning voor de eerste maal werd gehouden, werden Duyndam en Ritter eerste.

overigens.....

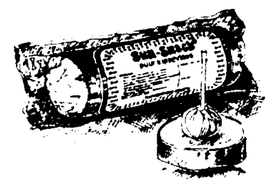
won AHC '31 de handbalcompetitiewedstrijd tegen Hermes met 13—12 ● is de voor heden vastgestelde bekerwedstrijd SVN-KVC Oranje afgelast wegens onbespeelbaarheid van het terrein ● is eveneens afgelast de voor morgen geplande districtstraining van Zuid II voor senioren en junioren ● won de Westduitse Evi Mittermaier in Cortina d' Ampezzo de voor de wereldbeker skiën meetellende afdaling vóór de Oostenrijkse Brigitte Totschnig ● zal Ilie Nastase als tijdelijk coach optreden van het Zweedse team in de Davis Cupwedstrijd tegen Tsjechoslowakije.

Met Fortuna SC naar Den Bosch

SITTARD — Zondag rijden supportersbussen van Fortuna SC naar de uitwedstrijd tegen FC Den Bosch. Fans van de Sittardse club kunnen zich melden bij de heer E. Schols, Overhoven 108 te Sittard. De prijs is zes gulden. Vertrektijden: 12.00 uur vanaf Schunck Geleen en 12.15 uur vanaf het stadion in Sittard.

(ADVERTENTIE)

NIEUW
Sun-Snack
gezond mager
puur vlees
Nieuwe snacks geproduceerd uit puur magere vleessoorten zoals achterham, kipvlees, kalkoenvlees en hamvlees
Voor uw gezellig avondje, uw gezonde lunch of warme maaltijd.
Kijk eens bij uw winkelier

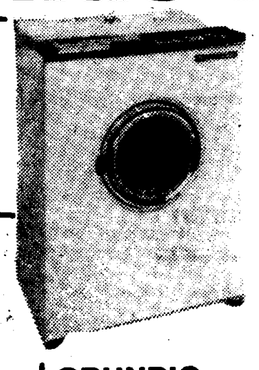


zonnenberg b.v.
Magere Vleeswarenspecialiteiten Elburg

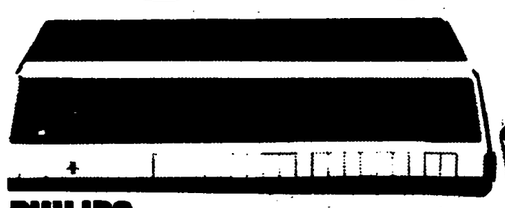
Chicago KOMT

Kerstaanbiedingen met ongekende kortingen..

WASAUTOMATEN
ALLE BEKENDE MERKEN
25 - TOT 40% korting



OP PHILIPS BANDRECORDERS 30% KORTING



PHILIPS 22RN 742
HI FI STEREO RADIO
~~945~~ 665–



Studio 2000 HiFi — 70 Watt
HiFi volgens DIN 45 500
Kombinatie van Volwaardige GRUNDIG HiFi-radio versterker met HiFi-platenspeler DUAL met Shure magnetisch element
- 4 golfbereiken FM, KG (19 – 55 m), MG, LG
- 2 x 35/24 Watt Muziek-/continuvermogen
- 8 FM-preselectie toetsen
- Automatische fijnregeling op FM (AFC)
- FM mixer met tegengekoppelde capacitetsdioden-afstemming
- Verlicht afstem-instrument
- Schuifpotentiometers voor nauwkeurige regeling van volume, hoge tonen, bassen stereo en 4 D-balans

~~1897~~ 1295–

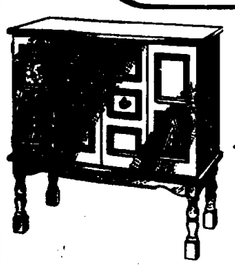


HIFI STEREO-DECK
~~698~~ 398–



ARISTONA 9144
Stereo cassette-recorder met 2 luidsprekerboxen. Voor mono en stereo weergave van Uw cassettes. Bijgeleverd worden: stereo mikrofoon en cassette.

~~498~~ 295–



STIJLMEUBELEN VOOR ARISTONA KLEURENTELEVISIE
- in Queen Anne, Spaans Eiken en Oud Hollands

~~490~~ 369–



ARISTONA 66K102
KLEURENTELEVISIE
- met 66 cm 110° beeldbuis
- 5 schuifregelaars voor beeld- en geluidinstelling
- uitvoering in mat noten

~~2395~~ 1845–

GRUNDIG
NORD-MENDE
BLAUPUNKT
PHILIPS
ARISTONA
DUAL
HI FI stereo
30% KORTING EN MEER



BLAUPUNKT
KLEUREN TV
Lissabon
~~2369~~–
1899–
NIEUWSTE TYPE MET INLINE BEELDBUIS



ARISTONA 31T312
DRAAGBARE TELEVISIE
- voorkeurselektie van 6 stations
- kleur antraciet

~~569~~– 399–



DIT IS MEER DAN 30% KORTING



Philips HiFi/stereo-radio
22 RH 720
~~1575~~– 1095–

ROERMOND STEENWEG 16a TEL: 04750–15745
VENLO BOLWATERSTR. 15-21 TEL: 077-13809
SITTARD PUTSTRAAT 34-36 TEL: 04490–3531

VAN ERP
de zaak met de superservice

SPORT

Sporthuis Math. Quanjel

RIJKSWEG-CENTRUM 66, GELEEN

Gespecialiseerd in wintersportartikelen en kleding

MOD

VERSUEL GARANTIELAST

VOOR EEN SMAKELIJKE KERST

Babykalkoen pim. 1,7 kg. p. st. 10,90

KALKOENBORSTFILET 500 gr.	8,50	TAMME GANS p. kg.	12,00
KALKOENROLLADE p. st.	13,50	TAMME EEND p. kg.	6,50
KUIKENBORSTFILET p. kg.	15,80	WILDE GANS p. st.	9,00

REEBOUT 500 gr. 17,50

REERUGFILET 500 gr.	19,50	JONGE PATRIJS p. st.	11,00
WILDZWIJNEBOUT 500 gr.	16,50	KWARTEL p. st.	1,90
FAZANT HEN p. st.	13,80	WILDE DUIF p. st.	3,50

Tam konijnebout pim. 1,3 kg. p. st. 14,90

HAZEBOUT 2 st.	7,50	WILDKONIJN p. st.	5,90
TAM KONIJN (ca. 2,5 kg.) 2 voor	15,95	HAZERUG p. st.	6,95
VERSE KUIKENS 2 st. voor	10,90	VOLLE HAAS ca. 2 kg. p. st.	13,50

VERSE FOREL p. kg. 8,90

ZALM FOREL p. kg.	14,00	ZALMMOTEN p. kg.	19,00
VERSE GEKOOKTE KREEFT 500 gr.	17,00	VERSE CRAB 100 gr.	5,50
ESCARGOTS DE BOURGOGNE p. doosje	6,95	St. Jacobs-SCHELPEN 500 gr.	14,50

Van Leendert KEUKENKRUIDENU'S zijn gratis verkrijgbaar in onze zaken.

MAASTRICHT- BON PASSAGE

VANLEENDERT

HEERLEN- WILDMARKT

INGERUILD;

BMW 3.0. SPORT COUPé bouwj. 1974
36.000 km., schuifdak, radio.
PEUGEOT 504 Inj., bouwj. 1975
12.000 km., schuifdak, als nieuw.
OPEL KADETT COUPé, bouwj. 1973
33.000 km., nieuw model.

Autobedrijf KERA B.V.
Telefoon 04445-2121
Kerkradersteenweg 5 Kerkrade
Uw B.M.W.-dealer

GELDLENINGEN

NEEM NU GELD
SPAAR ACHTERAF !

Geld voor iedereen, voor ieder doel. Geen informatie bij werkgever of anderen. Overname lopende lening mogelijk. Geen behandelingskosten. Kwijtschelding bij overlijden.

Kontant bedrag	Bedrag in maandtermijnen ☐24	☐36	☐48	☐60	☐120	☐180
☐ 1.000.–	51.–	37.–				
☐ 1.500.–	77.–	56.–				
☐ 2.500.–	127.–	92.–				
☐ 4.000.–	199.–	143.–				
☐ 5.000.–	247.–	177.–	142.–	121.–	75.–	60.–
☐ 6.000.–	294.–	210.–	168.–	143.–	90.–	75.–
☐ 7.500.–	365.–	260.–	208.–	176.–	110.–	95.–
☐ 10.000.–	484.–	344.–	274.–	232.–	150.–	120.–
☐ 15.000.–	721.–	511.–	407.–	344.–	230.–	190.–
☐ 25.000.–	1210.–	880.–	710.–	594.–	380.–	320.–

(Hokjes aankruisen die van toepassing zijn)
Andere hogere bedragen op aanvraag.

BON

Naam
Straat
Plaats
Tel.

120 en 180 maanden uitsluitend eigen woningbezitters.
Bel of vul de bon in.
Sturen in gefrankeerde enveloppe naar:

Assurantie-Financieringskantoor
H. J. RAATS b.v.
HOOFDSTRAAT 376 - HOENSBROEK
TELEFOON 045-213455 x

Deze week:



Leuk maxi-overgooiertje. Katoen.
Div. kleuren. Mt. 86 (27.-) t/m 146 (42.-).
V.a. 27.-
Daaronder een romantisch bloesje.
Div. kleuren. Mt. 92 (14.-) t/m 152 (23.-).
V.a. 14.-

Lampe

520-031

DIVERSEN

REPARATIES!! Fa. Ruyhoud. app., kleuren-tv's Geleen Wasmachines, huis-stereo-install. x

Voor plaatsen of reparatie van uw TV-ANTENNE of wasautomaat bel 045-256657 x

Voor snelle kleuren-tv-REPARATIE met vooraf prijsopgave: Aben, Parallelweg 29 Heerlen. Tel. 716830. Erkende Philips service. x

Psst... heren RITA CLUB voor u een heel gezellige bediening en een heel intieme sfeer. Uw gastvrouw is Rita. Geopend van 14 tot 2 uur. Drievogelstraat 10, Kerkrade-W. x

D.H.Z.-JALOEZIE... ten en plaatsen ... sparen. Sunflex ... reidmerk!! V.B. K... Kerkrade.

Een vertrouwd adr... alle soorten vloerbe... en gestoffeerde meub... W. COPPUS, Rijk... Meubelstoffeerder, ... bergerweg 135, Hee... 045—716574.

VERKREGEN OP INRUIL VAN SAAB:

SAAB COMBI COUPé 1973 autom. km.st. 37.8...
RENAULT 12 TS 1973 km.stand 50.000

GARAGE KOMPIER

Akerstraat 150 - Heerlen - Telefoon 045-7177...

Official Saab-dealer voor Heerlen en wijde omstreken.

OOSTHOEK'S
UITGEVERSMAATSCHAPPIJ B.V.

heeft ruimte (ook in letterlijke zin) voor een

„ECHTE VERKOPER"

De provincie Limburg zal zijn werkterrein zijn, om de ... door ons beschikbaar gestelde adressen te bezoeken.

Wij verwachten van hem een brede algemene ontwikk... uiteraard goede kontakt-eigenschappen en zin om h... werken. Bezit van eigen auto is vereist.

Wij bieden op onze beurt de weelde om zelf zijn tijd ... delen (hij moet daar wèl tegen kunnen), een vast ... verband, goede sociale voorzieningen, waaronder ... in bedrijfspensioenfonds en een bijzonder goed inkom...

Belangstelling? Schrijf dan naar verkoopkantoor Oosthoek, Strijsvierte... De Meern, of bel: 03406-1444 en vraag naar de heer Weyerse.

Verrassingen bij zaalhandbal

Winst en verlies voor Sittardia 2

Van onze medewerker
MICHEL JANSSEN

HEERLEN – In de tweede klasse heren (zaalhandbal) zijn de verrassingen niet van de lucht. Sittardia 2 verloor de inhaalwedstrijd tegen Kerkrade verdiend (18–16). Een overgeconcentreerde Hub Amkreutz in het Sittardiadoel kon het tegen zijn oude team niet maken en moest in de tweede helft worden uitgewisseld. Tegen koploper WLC/DES was Amkreutz weer op zijn post. Het hele Sittardiateam leek gemotiveerder en won na de 8–8 stand bij de rust regelmatig met 19–14. Kerkrade daarentegen kwam na de overwinning van zaterdagavond niet in zijn gewone doen en verloor eigenlijk kansloos van hekkesluiter Eindhoven. Met nog acht minuten te spelen (11–16) stapte de Kerkraadse coach Ton Velraeds over op een man-to-man dekking. In de algemene onrust kwam zijn ploeg echter niet verder dan een 14–16 nederlaag.

De Fortuna-heren pasten zich volkomen aan en verloren geheel onnodig van het laag geplaatste Swift Helmond. De wedstrijd begon 30 minuten te laat omdat een der scheidsrechters niet kwam opdagen. Bij de rust stond de Geleense ploeg al met 8–6 achter, een achterstand die nog werd vergroot door de fysiek sterkere Brabanders.

Ook in deze wedstrijd bracht een algehele mandekking niet het beoogde resultaat: Fortuna bleef bij 17–16 steken.

De dames in deze klasse handelden meer overeenkomstig de verwachtingen. Dat hield in dat V. en L. dik verloor: 15–6 van koploopster Zonnebloem. Ook de Mora Swift-reserves konden tegen het bezoekende Posterholt geen potten breken. De overwinning ging met 3–7 naar de gasten. Relatief goed deden de Beatrixdames het die het WLC/DES op bezoek in Vlodrop danig lastig maakten. Toch was de 8–9 overwinning waarmee het bezoek uit Brabant ging strijken wel verdiend. Enigszins verrassend was de overwinning van Mosam op Heel. Beide ploegen waren zich bewust van de noodzaak om te winnen. Alleen de winnaar blijft in de achtervolgingsrace op koploper Zonnebloem. Heel had de betere helft en sloot die af met een 6–7 voorsprong. Na de rust liepen de Maastrichtsen, vooral dankzij de drie treffers van Ellen Sleben, naar 11–8. Toen daarna ook Heel-trainer van Meurs overschakelde op man-to-man kwam de Mosam-overwinning nog ernstig in gevaar. Met 14–13 bleven de punten echter in Maastricht.

● De Kunstwielrijdersvereniging De Heidebloem mocht veel gelukwensen in ontvangst nemen tijdens de jubileumreceptie. Op de foto pakken jubilarissen geschenken uit.



VKB sterk

SITTARD – Spanning was er op de Hollandse kegelbanen te Sittard waar de Valkenburgse Kegelbond andermaal de meeste titels greep. Persoonlijk won Jos. Wouters met 1 hout verschil van de Sittardenaar Math. Hanssen. Valkenburgse Annie v.d. Aa was met het kleinst mogelijke verschil vóór Bertha Geurten uit Heerlen de sterkste dame. De clubtitel heren was voor 't Kaar uit Beek na een spannende eindfase tegen het Valkenburgse KC '69. De clubtitel dames ging naar het Heerlense Fair Play vóór het Valkenburgse KVP. Hoogste toernooiwerper werd de Valkenburger Gerards, bij de dames Annie v.d. Aa.

Damtitels

Van onze medewerker
SIETSE VAN GOOR

HEERLEN – Maasbrachtenaar T. Schippers (SMR) en R. Tangelder (De Ridder) uit Brunssum zijn de nieuwe Limburgse kampioenen dammen in de junioren en Aspirantenklasse geworden. T. Schippers won gemakkelijk van H. Koenders. Broer R. Schippers, die gaat deelnemen aan het Jeugdwereldkampioenschap te Amsterdam, kwam in de finale niet verder dan de tweede plaats. In de Aspirantenfinale boekte R. Tangelder in de laatste ronde de zevende zege. Alleen tegen R. Verreussel speelde de kampioen remise.

Clubgenoot J. Schuivens eindigde op de tweede plaats. Voor het Hoofdklassekampioenschap van Limburg hebben zich in de finale geplaatst W. C. Maertzdorf (DVS), A. Kleinjans (DIOS), W. Heunen (VOS), H. Schuivens (De Ridder), H. Simons (KDG), T. Pierik (De Ridder), J. v. Ingen (Zwart-Wit), J. v.d. Borst (Eureka).

In groep 1 verspeelde J. Meesters zijn **finaleplaats door de remise tegen P. Hernaamt, terwijl A. Kleinjans tegen Hernaamt de volle winst behaalde.** In de tweede groep moest het SB beslissen voor de tweede finale plaats. H. Schuivens behaalde 29, F. Langelaan 27 en M. Nievelstein 25 SB-punten.

In de finale om het Eerste klasse kampioenschap van Limburg incasseerde koploper H. Housen de eerste nederlaag.

Zoals verwacht wist De Vaste Zet uit Geleen de inhaalwedstrijd tegen Treebeek 2 te winnen, waarvoor P. Kuijpers, P. Schols, G. Rutten, L. Schepers, L. Vossen en J. Jehae de Geleense winstpartijen behaalden. Alleen Br. Breda behaalde voor Treebeek een zege, terwijl de partijen C. de Jong-A. d. Jong en M. v. Berkel-W. Janssen in remise eindigden.



● Een aanval op het doel van Sittardia in het duel met Kerkrade.

Klassebehoud SV Heerlen

Ravesteyn '67 mist promotie

Van onze medewerker
HANS KOCHEN

KERKRADE – De restanten, in de vorm van promotiewedstrijden, zijn gespeeld en de tafeltenniscompetitie van de NTTB – deel 1 – ligt nu stil tot medio half januari 1976. Dan start deel 2 van een geheel nieuwe competitie.

De in Tilburg bij Irene gespeelde beslissingswedstrijd om het kampioenschap in de **Promotie Hoofdklas B** tussen het Maastrichtse Ravesteyn '67 en Scylla 3 uit Leiden, leverde een verdiende zege op voor de Leidenaars. Voor de Maastrichtenaren kwam Leon Janssen niet tot winst. Ook Wan Geersheuvels en Willy Thal bleven beneden hun kunnen en wonnen alleen van Karel van Schie en Theo Bakker. Bij een verloren stand van 0–3 werd het dubbel gewonnen.

In Vught bij JCV speelden SV Heerlen en het Amsterdamse Tempo Team 2 om handhaving in de **Promotie Hoofdklasse D.** Door uitstekende inzet en een tactische blunder van de Amsterdammers – deze zetten hun beste man verkeerd in – bleef de zege op duidelijke wijze in Heerlense handen. Hier werd de uitslag 6–2.

De eindstanden zijn:

Promotie Hoofdklas B

Scylla 3	10–16
Ravesteyn	10–16
TOV	10–10
Blue Star	10– 9
Evro Salamanders	10– 9
Luto	10– 0

Promotie Hoofdklas D

St. Hoger/TSB	10–19
Belcrum	10–14
TTCV	10–11
Heerlen	10– 6
Tempo Team 2	10– 6
Scylla 4	10– 3

Overgangsklas C

Swift	10–20
Ons Vermaak 2	10–10
Dennenberg	10–10
Maasbree	10–10
Velp	10– 7
JCV 2	10– 3

Promotie Overgangsklas G

Heerlen 2	10–16
Kluis	10–14
Blue Star 2	10–13
Falco	10–12
Swift 2	10– 4
Helden	10– 1

Kleine zege van Mosam

MAASTRICHT – Ietwat verrassend won Mosam in de tweede klasse zaalhandbal van Heel. Daarmee blijven de Maastrichtse dames in de achtervolgingsrace op Zonnebloem. Heel stond bij rust met 6–7 voor. De zege van Mosam kwam met 14–13.

Weer verlies VS Maastricht

MAASTRICHT – Ook in de vierde ronde van de KNSB-competitie eerste klasse, was voor de Maastrichtse schakers een nederlaag weggelegd. Tegen Max Euwe-Morphy werd verloren met 7–3.

Een ongelukkige nederlaag leed Engelhard, die in zijn concentratie vergat zijn dame naar veiliger oorden over te brengen. Fliek aan bord één ging bij gelijkopgaande strijd door de vlag. Ook Nelissen verspeelde een zekere remisestelling, terwijl van Herk, met winstkansen, niet verder kwam dan remise.

In de tweede klasse D. brak Brunssum in de belangrijke wedstrijd tegen Utrecht 2 met 3-3 af. In deze volledig gelijkopgaande strijd scoorde Gerrie Schaffhausen een vol punt. Peter Ramaekers, ingevallen voor de wegens ziekte verhinderde Hein Meddeler, moest een nederlaag incasseren. De overige partijen eindigden in remise. GESS behaalde het tweede matchpunt en wel tegen Eindhoven 2. Een fraaie prestatie leverde wederom Han Janssen, die de laatste en langste partij tot winst bracht en die nu reeds 3½ punt uit vier partijen voor GESS verzamelde.

Essers-Wiertz in topvorm

SPAUBEEK – Het koppel Essers-Wiertz van Vliegende Hollander bleek in topvorm bij de koppelkampioenschappen van de Nederlandse Tafelvoetbalbond in Spaubeek. Deze eerste klasformatie versloeg de ene na de andere ereklasser en kon pas in de finale verslagen worden met het kleinst mogelijke verschil door Minnartz-Doribo van Brunssum I, die daarmee kampioen werden. Derde werden Maas-Scheuven van Grote Acht.

Competitie District Zuid-Limburg KNBB

Biljarters Elsloo fier aan de leiding

Van onze biljartmedewerker
NICO ODEKERKEN

HEERLEN – In de lagere klassen van de biljartcompetitie van het district Zuid-Limburg KNBB is, vlak voor het einde van de eerste ronde, fel gestreden om alsnog op een behoorlijke positie beslag te leggen. In de tweede klasse A gaat Elsloo met 10 punten voorsprong aan kop. Van Neit Ketsche werd met 6–1 gewonnen, een resultaat dat weer bereikt werd door de familie Fredrix: de moyennes waren: W. Fredrix 21.42, J. Fredrix 3.15 en T. Fredrix 2.15.

Ook 't Luip doet het goed. J. Mulders sr. was toonaangevend met 8.29. Schinnen 2 scoorde 2 punten via Schoonbroodt (2.95).

Schippers sterk

In 2B geven BVG, Benelux en Volkshuis 3 elkaar niet veel toe. BVG pakte bij Born 3 vier punten, genoeg om aan de leiding te blijven. T. Lebens (4.25) bedwong J. Hochstenbach (5.12). Benelux stuurde HGK met een 5–2 nederlaag naar huis. In deze wedstrijd excelleerde T. Schippers met een moyenne van 10.76 (hoogste serie 42). Volkshuis 3 verloor vijf punten aan 't Luip 2. Smits speelde sterk met 4.90.

In 2C aan de kop drie teams: BBC 2, Schaesberg 3 en DJB 2. Door winst van vier punten bij de Butting 4 bleef BBC 2 met veel moeite bovenaan. DJB verloor vier punten aan Sibbe 2. F. Venema speelde goed met 3.87. In 2D greep Sibbe 3 5 punten bij Schaesberg 5, waardoor Sibbe 3 met 9 punten voorsprong fier aan de leiding gaat. Beste speler was J. Hendriks met 3.92. Klimmen handhaafde zich in 2E aan de kop door bij het Zwaantje met 5–2 te winnen. Fraai werk leverde Jan Moonen met 4.84. In de wedstrijd NBC-SSOVH liet van Arkel jr. met 18.15 zien dat hij over meer dan normale aanleg beschikt.

Jeugd

Bij de jeugd ontlopen Born, Weustenrade en GOO elkaar weinig. Weustenrade bedwong Born met 5–2. P. Bakker viel op met 1.48. Bij GOO-SSOVH goed spel van J. Nohlmans (1.37), J. Cloots (1.32) en H. Posset (1.42).

Vermeldenswaardige prestaties:

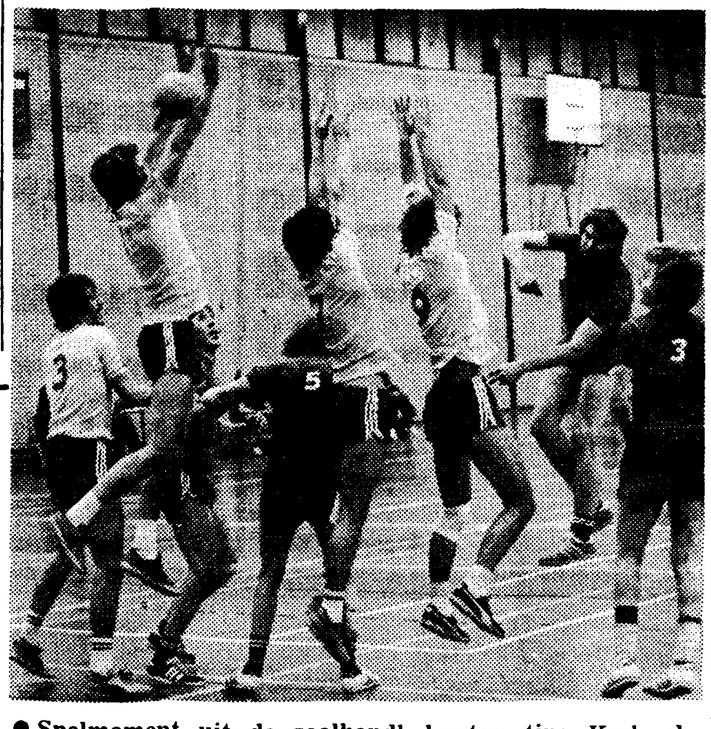
Tweede klasse: Eykenboom N. Ketsche 6.21, Vallinga St. Hoger 6.73, Walravens Waubach 7.17, van Zantvoort BBC 5.43, Bock N. Gedacht 6.78, Th. Drijver Carambool 7.05, Kousen Zwaantje 5.15, P. Roelofs Lanteern 9.25, H. Scheilen Waubach 5.37, Habets W'rade 5.82, v.d. Wal Meers 5.00, Douwes Sittard 13.33 serie 30, A. Vermeer Zwaantje 8.13, H. Consten NBC 5.00.

Derde klasse: v.d. Roer Brunssum 3.09, Bouchy Zwaantje 3.11, Timmers-Pieters Op het Kantje 3.00 en 3.20, P. Suylen Waubach 5.66, A. Classen Waubach 3.73 serie 31, F. v.d. Berg Juliana 3.29, Wermeling-Pieters Op het Kantje 3.44 en 3.11, A. Klein ABC 6.18.

Vierde klasse: Douffet Sanderbout 2.63, Salden Nationaal 2.63, Lebens Molenbron 3.57, Marchal-Lankhuisen Maasband 2.66 en 2.50, P. Greskowiak de Ster 3.50 serie 18, Vleugels DWS 3.94, C. v.d. Jagt DWS 3.50, Nieuwland Butting 2.50, Penders NBC 3.21, Otto DWS 2.85, J. Koelewijn ABP 2.58, H. Loo N. Gedacht 3.29, C. Raes BBC 3.44, Smeets Vr'kring 2.60, F. Kleynen KOT 2.51, J. Moonen SSOVH 2.63, Szablewski Waubach 3.07 en Trommels Waubach 2.69.

Verlies na fraaie zege HV Kerkrade

KERKRADE – Na een fraaie zege (zaterdag) met 18–16 tegen Sittardia 2, leed de handbalvereniging Kerkrade verlies tegen hekkesluiter Eindhoven. Het baatte niet dat coach Ton Velraeds met nog 8 minuten te spelen (11–16) overging op man-to-man dekking: 14–16.



● Spelmoment uit de zaalhandbal-ontmoeting Kerkrade-Eindhoven.

MVV C had meer kansen

MAASTRICHT – Omdat MVV C een groter aantal scoringskansen creëerde mocht het zich met 2–1 winnaar noemen in de derby tegen Fortuna SC C. Na een 2–0 achterstand bij rust heeft FSC een tijdlang er behoorlijk aan getrokken, maar het offensief zette niet door. Bovendien verrichtte doelman Baetsen in deze voor MVV moeilijke periode enkele uiterst knappe reddingen. MVV moest het stellen zonder Janssen, Nieuwendijk en Mulkens, alle drie gereserveerd voor Sparta, terwijl Nelemans na rust vervangen werd door Beulen. Fortuna verscheen met Bereklauw in de spits.

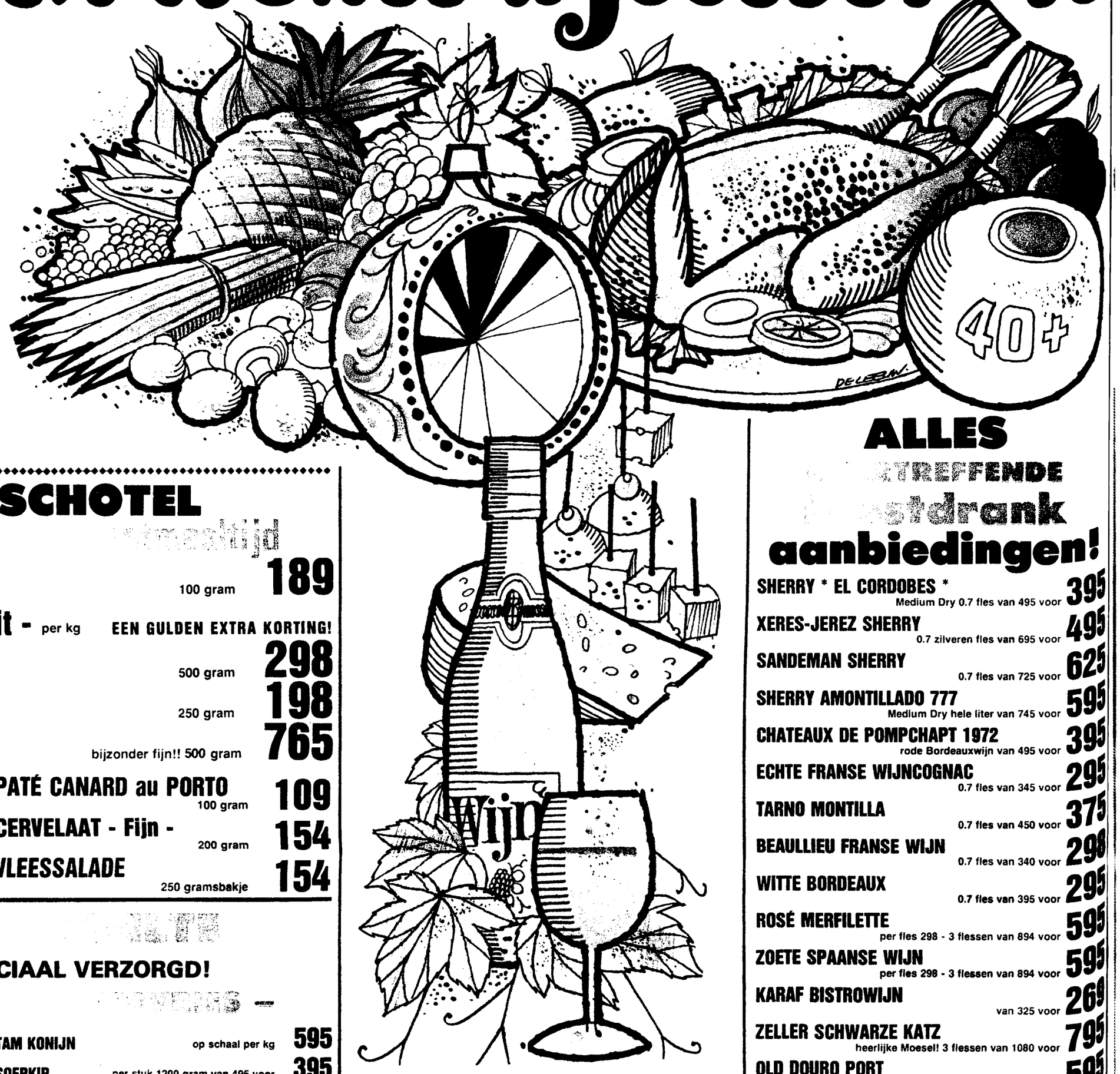
Van meet af aan nam MVV het initiatief en FSC kwam onder druk te staan. Steeds was het de aktieve van Melsen die de nodige verwarring in de FSC defensie bracht, doch zijn passes werden vaak op nonchalante wijze door zijn teamgenoten om zeep gebracht. In de 24e minuut was het eindelijk raak en kon Pierre Frantzen met een kopbal uit een voorzet door van Weijde 1–0 aantekenen. Enkele minuten voor rust werd van Weijde buiten het strafschopgebied in de tang genomen; de listig genomen vrije trap door Nelemans werd door van Weijde keihard op doel geschoten. Doelman van Sintfiet kon het schot niet klemvast houden en weer was het Frantzen die het laatste tikje gaf: 2–0. Na de rust trachtte FSC-trainer Leo Goossens meer vaart in het spel te vrengen door Meeuwissen en Penders te vervangen door van de Donk en Barneveld. MVV vond de voorsprong schijnbaar groot genoeg en liet FSC komen. Hachelijke momenten speelden zich af voor het doel van Baetsen. In de 70e minuut was het Bereklauw die op de rand van buitenspel de stand op 2–1 bracht. De laatste 10 minuten waren voor MVV. Beulen en van Weijde misten toen de kans om MVV op een grotere voorsprong te brengen.

Opstelling MVV: Baetsen, Frantzen, Weck, Duijkers, Heck, Kaanen, Beks, Magdelijns, v. Weijde, Nelemans (Beulen), v. Melsen.

Fortuna SC: van Sintfiet, Heijnen, Hendriks, de Esch, Schreuder, Theunissen, Regterschot, Meeuwissen (v.d. Donk), Essers, Penders (Barneveld), Bereklauw.

Schunck wenst u feestelijke

GEVULD SPEENVARKEN	100 gram	298
GEVULDE KALKOEN	100 gram	198
GEVULDE EEND	100 gram	198
GEVULDE GEBRADEN KIP	100 gram	198
KONIJNENRUG	100 gram	198
LIÈVRES AMANDES	100 gram	198
FAISAN GRIOTTES	100 gram	198
FIJNKOST CERVELAAT	100 gram	129

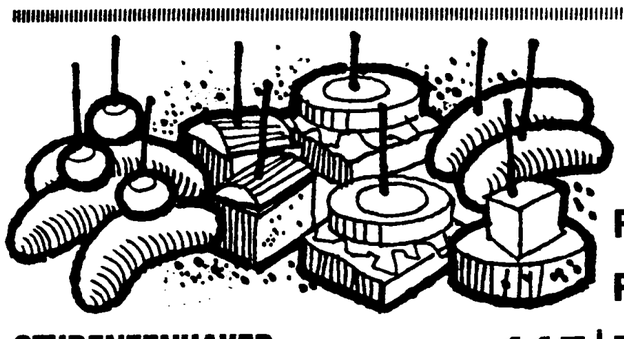


DE VLEESSCHOTEL

BOTERMALSE BIEFSTUK	100 gram	189
ROSBIEF - Schunck Kwaliteit - per kg	EEN GULDEN EXTRA KORTING!	
SOEPVLEES MET BEEN	500 gram	298
RUNDERGEHAKT	250 gram	198
KERSTFILETROLLADE	bijzonder fijn!! 500 gram	765
HONGAARSE HAM met paprika 100 gram		139
GEKOOKTE HAM zonder vet of zwoerd 150 gram		149
PATÉ d'ARDENNE 100 gram		109
PATÉ CANARD au PORTO 100 gram		109
CERVELAAT - Fijn - 200 gram		154
VLEESSALADE 250 gramsbakje		154

TOPKWALITEIT - SPECIAAL VERZORGD!

VOLLE HAAS	500 gram	538
TAM KONIJN	in moten 500 gram	370
HAZEPEPER	500 gram	358
HAZEBOUT	500 gram	538
HAZERUG	gevliesd 500 gram	538
FAZANTHEN	op bestelling - per stuk	1200
FAZANTHAAN	op bestelling - per stuk	1300
WILDE EEND	op bestelling - per stuk	980
TAM KONIJN	op schaal per kg	595
SOEPKIP	per stuk 1200 gram van 495 voor	395
FRIKI HELE KALKOEN	2400 gram per stuk	1595
FRIKI HELE KALKOEN	1900 gram per stuk	1295
FRIKI KALKOENDIJ	1200 gram	1095
FRIKI KALKOENROLLADE	700 gram per stuk	795
FRIKI KALKOENROLLADE	1000 gram per stuk	1095
FRIKI KUIKENROLLADE	700 gram per stuk	795
FRIKI KUIKENROLLADE	1000 gram per stuk	1095



VERRUKKELIJKE PATÉS SPECIALITEITEN!

STUDENTENHAVER 200 gram van 140 voor		115
PANEERMEEL per pak 0.66 - 3 pak van 198 voor		139
HAUST TOAST per pak 0.75 - 2 pak van 150 voor		125
MELBA TOAST per pak van 150 voor		125
VANILLE SUIKER doos inh. 10 pakjes van 0.89 voor		069
BIGGARREAUX geconfijte kersen per kuipje		135
PATÉ AU POIVRE	100 gram	139
PATÉ FORESTIER	100 gram	129
PATÉ PALERME	100 gram	129
PATÉ CHEVREUIL	100 gram	139
PATÉ LIÈVRE	100 gram	139
PATÉ FAISAN	100 gram	139
PATÉ MARCASSIN	100 gram	129
PATÉ LAPIN	100 gram	139

GRANDIOZE FEESTKNALLERS

DELMONTE PERZIKEN	heel literblik van 307 voor	239
DELMONTE ANANAS	blik inh. 10 hele schijven van 212 voor	179
DELMONTE BARTLETTPEREN	middelblik van 155 voor	129
DELMONTE FRUITCOCKTAIL	middelblik van 209 voor	169
MORELLEN KERSEN	zonder pit! 3/4 pot van 285 voor	249
ZOETE RODE DRUIVEN	middelblik van 178 voor	129
ASPERGES met witte koppen!	800 gramsblik van 545 voor	495
	250 gramsblik van 195 voor	159
SOEPASPERGES met koppen!	280 gramsblik van 198 voor	159

Hagelwitte
PATENTBLOEM Knalprijs
per hele kilo van 119 voor **89**

ALLES DRANKTREFFENDE feestdrank aanbiedingen!

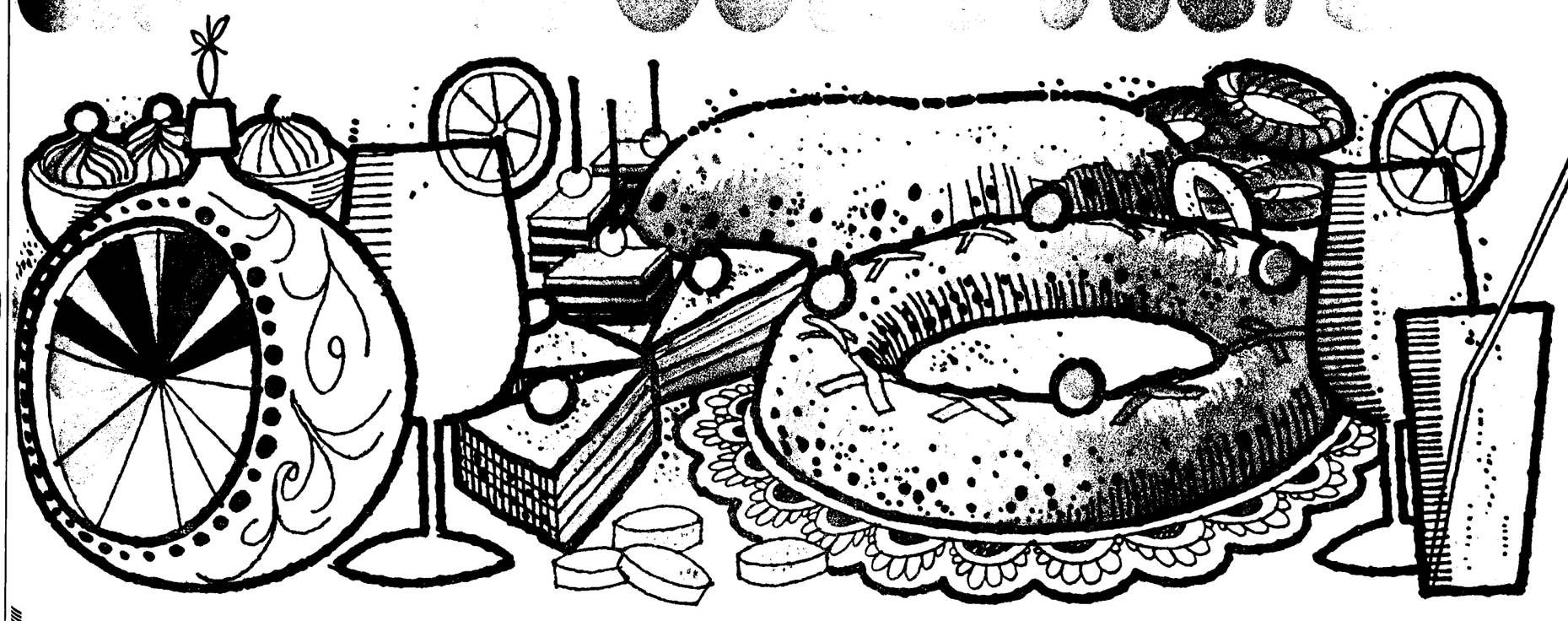
SHERRY * EL CORDOBES *	Medium Dry 0.7 fles van 495 voor	395
XERES-JEREZ SHERRY	0.7 zilveren fles van 695 voor	495
SANDEMAN SHERRY	0.7 fles van 725 voor	625
SHERRY AMONTILLADO 777	Medium Dry hele liter van 745 voor	595
CHATEAUX DE POMPCHAPT 1972	rode Bordeauxwijn van 495 voor	395
ECHTE FRANSE WIJNCOGNAC	0.7 fles van 345 voor	295
TARNO MONTILLA	0.7 fles van 450 voor	375
BEAULLIEU FRANSE WIJN	0.7 fles van 340 voor	298
WITTE BORDEAUX	0.7 fles van 395 voor	295
ROSÉ MERFILETTE	per fles 298 - 3 flessen van 894 voor	595
ZOETE SPAANSE WIJN	per fles 298 - 3 flessen van 894 voor	595
KARAF BISTROWIJN	van 325 voor	269
ZELLER SCHWARZE KATZ	heerlijke Moesel! 3 flessen van 1080 voor	795
OLD DOURO PORT	rode of witte 0.7 fles van 695 voor	595
CHAMPAGNE	Schloss Lindelbrunn van 695 voor	495
ZWARTE KIP ADVOCAAT	de grote fles van 735 voor	465
CINZANO VERMOUTH	rood of wit fles van 495 voor	395
VERMOUTH met tik jonge jenever	hele liter van 330 voor	279
FRAMB./BESSEN MET TIK	hele liter van 330 voor	279
KERSEN of PERZIK LONGDRINK	fles van 325 voor	269
PUUR SINAASAPPELSAP	hele liter van 149 voor	117
PUUR TOMATENSAP	hele liter van 149 voor	117
HERSCHI COLA of UPDRINK	hele liter van 0.85 voor	69
EXPORT PILS	grote Eurofles. Knalprijs	44
TEENER-CHAMPAGNE VERRASSEND LEKKER PER FLES 295	Knalprijs! per 4 flessen	1000
AMSTEL of BRAND BIER	grote Eurofles van 0.84 voor	63
CALVÉ KNABBELNOOTJES	180 gramsbaal van 177 voor	149
FRITURA CHIPS	Extra grote baal van 112 voor	65
COCKTAIL-ZOUTJES	Assorti - doos van 135 voor	98
GROTE ZOUTE PINDA'S	400 gramsblik van 265 voor	229

KOOPAVONDEN

Schunck is dan geopend tot 's avonds 9 uur.
Donderdag 18 - vrijdag 19 - maandag 22 en dinsdag 23 dec.
Bovenstaande aanbiedingen zijn geldig t/m woensdag 24 dec.

SCHUNCK

...oodHer...



KERSTKNALLERS

HONIG - ZELFRIJZEND BAKMEEL
500 gramspak
van 102 voor
78
Cakemeel van 109 voor 88

De originele SUNMAID ROZIJNEN
250 gram
van 165 voor
139

REMIA HALVARINE
250 gram van 0.64 voor
39
BECEL DIEET-MARGARINE
250 gram van 119 voor
99

CALVÉ SLAOLIE
'n klasse apart!
De grote fles
van 3.05 voor
269

Eerste soort CHAMPIGNONS
Gesneden
Jampot vol
van 195 voor
149
Hele van 225 voor 169

Fancy Pink ZALM
groot 220 gramsblik
van 259 voor
225
Klein blik van 165 voor 149

Fancy Kwaliteit CRABMEAT
Voor n heerlijke crabcocktail!
groot 210 gramsblik
van 695 voor
485

Gouda's Glorie MAYONAISE
Grote 625 gramspot
van 354 voor
239
Grote tube van 135 voor 78

PUUR WIT KIPPEVLEES
Zonder vel
Zonder been!
Grote pot
van 225 voor
168

CALVÉ TOMATEN KETCHUP
Grote 425 gramsfles
van 262 voor
185

kleine
AUGURKEN
3/4 pot van 165 voor
149
kleine
ZILVERUITJES
1/1 pot van 155 voor
139

NATUUR-AZIJN
De grote fles
van 0.90 voor
59

HARICOTS PRINCESSE
Groene Franse boontjes
Heel literblik
van 195 voor
155

DOP-ERWTJES
Extra Fijn -
Literblik van 185 voor **149**
1/2 literblik van 98 voor **79**

EXTRA KLEINE WORTELTJES
Topkwaliteit!
1/2 literblik 0.85
3 blikken van 255 voor
198

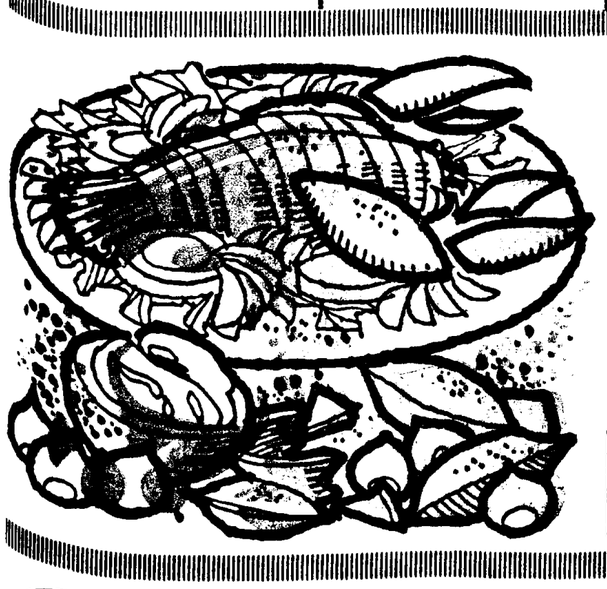
VELUCO APPELMOES
Topkwaliteit!
literblik
van 0.98 voor
79

GOTISCHE KERST-KAARSEN
4 stuks
van 180 voor
135

CONFITURE JAM
Extra Fijn -
Aardbeien - Kersen of Abrikozen
Pot van 192 voor
149

AARDAPPEL-KROKETTEN
(Diepvries)
Doos inh. plm. 17 stuks
van 185 voor
149

SPECIALE ATTENTIE VOOR ALLE KLANTEN!
Ovenverse KERSTSTOL
Met spijs
van 425 voor
295



DESSERTKOFFIE
SCHUNCK'S TOPKWALITEIT
Bonen of Snelfilter -
250 gramspak geen 260 of 228 nu
188

HOTEL-THEEZAKJES 85
Doos inh. 20 stuks van 110 voor



EEN PAK KERSVERSE
ROOMBOTER
voor de sensationele prijs van
139
bij 500 gram GOUDSE KAAS, soort naar keuze!
tegen de toch al LAGE SCHUNCK-PRIJZEN!

GROENTE en FRUIT

Sappige sinaasappelen zonder pit	7 of 10 of 12 voor	**198**
Clementina mandarijnen zonder pit	18 voor	**198**
Golden Delicious handappels	1 1/2 kilo	**89**
Tomaten kwal. kl. 1A	1/2 kilo	**189**
Verse veldsla	200 gram	**59**
Vijgen extra kwaliteit	per pak	**79**
Californ. walnoten	400 gram	**198**
Grote Chinese pinda's	per baal	**98**
Grapefruit	3 stuks	**89**
Gesneden witte kool	500 gram	**49**

SPECIALE KERSTVERRASSING!
VERKADE BLOKJESREPEN
Melk - puur of noot
3 stuks van 180 voor **159**
HOLLANDSE KERSENBONBONS
155 gram van 200 voor **159**

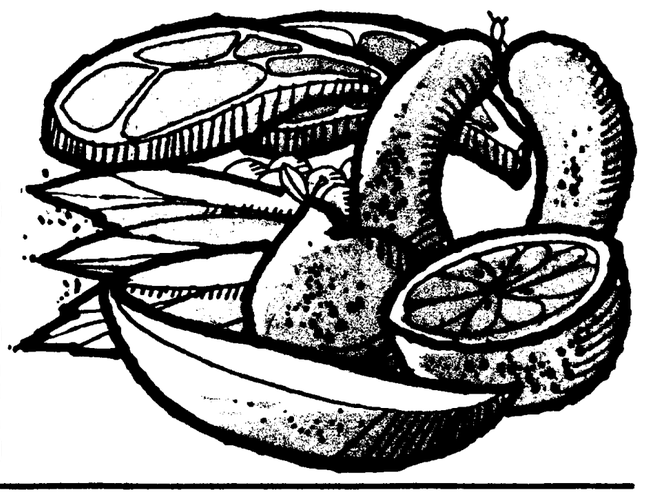
CHOCOLATERIE (PARTERRE)

Chocolade MUSKETKRANSJES 150 gram 145
Gesorteerde KERSTKRANSJES 150 gram 150
Chocolade KERSTKRANSJES 150 gram 125
Gevulde MUSKETKRANSJES doos inh. 175 gram 195

PATISSERIE
SALZBURGER NOOT-TAART
met slagroom
van 600 voor
475

Buitenlandse kaassoorten

FRANSE CAMEMBERT	Hele doos van 288 voor	**225**
FRANSE BRIE	100 gram van 125 voor	**98**
FRANSE BOURSIN	80 gram van 150 voor	**135**
ECHTE EMMENTHALER	100 gram van 125 voor	**98**
CRÈME RAMBOL MET NOTEN	100 gram van 125 voor	**85**



EXTRA

VANILLE DESSERTIJS	hele literbeker van 235 voor	**185**
VENEZIANA IJS	hele literrol van 250 voor	**185**
KERSVERSE SLAGROOM	1/2 liter van 174 voor	**138**
BELGISCHE CAKEWAFELS	5 stuks van 135 voor	**119**
KRAAKVERSE PASTEITJES	4 stuks van 145 voor	**119**
PISTOLETS of HARDE BROODJES	10 stuks van 220 voor	**189**
ARKS CHOCOLADE KRANSEN	9 stuks van 165 voor	**139**
AMANDELKRANSJES	250 gram van 135 voor	**100**
GEROOSTERDE AMANDELEN	per blik van 345 voor	**295**
SCHELVISLEVER	per blik	**149**
ANSJOVISFILETS	per blik	**149**

VOLEN

UNOX SOEPEN

CHAMPIGNONSOEP	per blik van 145 voor	**115**
OXTAILSOEP	per blik van 145 voor	**115**
Nieuw! TOMATENCRÈMESOEP	per blik van 165 voor	**125**
UNOX SNACKPATÉ	2 tubes samen van 270 voor	**198**
UNOX RAGOUT STROGANOFF	400 gramsblik van 298 voor	**248**
KALFS- of KIPPERAGOUT	400 gramsblik van 215 voor	**155**
HOOGFIJNE SARDINES	in handig ritsblik van 130 voor	**98**
LUXE SERVETTEN	div kleuren - 20 stuks van 157 voor	**115**

ALUMINIUMFOLIE 230
18 meterrol van 390 voor

SUPERMARKET

Getipt

Velours overblouse.
Mt. 98 (13.–) t/m 164 (19.–). V.a. **13.–**

Banlon colpull.
Mt. 92 (5.–) t/m 152 (9.–). V.a.

5.–



Peek & Cloppenburg

522-445

PARADISO LIFT CARAVANS

De snelst [illegible] RAI en TNO [illegible] ter wereld goedgekeurd. [illegible] voor Limburg.

VADAH'S

Caravan-center
Houtstraat 105 Pey-Echt
Telefoon 04754-1584.

S 8958
M 8959

Zoveel mensen, zoveel wensen, zoveel reizen...

Zomer reizen

De zomerreis-programma's liggen voor u klaar!

Rabobank
geld en goede raad

FIAT UNIC
bedrijfswagens
DE VALK BV
Valkenburg,
Broekhem 4-6.

Wilt u meer informatie, maak dan een afspraak met de heer O.J. Timmers.
tel. 04406-13141*. Na 18 uur: afdeling verkoop 04450-1480

OOSTERSE TAPIJTEN ENDER OKTEM

Zoekt U een origineel cadeau?
Kom dan eens bij ons een kijkje nemen. Oosterse sieraden, theeservicen, mokkastellen, koperen en aardewerken wandborden, stromatten, pantoffels, moskeelampen, onyx marmer, kelimschoudertassen enz.
Alles origineel handwerk uit Turkije. x

POSTSTRAAT 1A. TELEFOON 5004. KERKRADE
Filiaal BOSCHSTRAAT 95, MAASTRICHT. TELEFOON 16383

GELDLENINGEN

met de allergunstigste voorwaarden en aflossingen.

Door de jaren heen zijn wij letterlijk en figuurlijk op dit gebied een van de grootste kantoren van Limburg. Omdat een lening altijd individueel bekeken moet worden, beschikken wij over een enorme spreiding van geldschieters en zodoende maakt u bij ons de grootste kans van slagen. Dat wij letterlijk een van de grootste kantoren zijn, daar kunt u zich van overtuigen en figuurlijk bewijzen wij het u door onze gunstige voorwaarden en aflossingen.
Voor eigenhuisbezitters verstrekken wij leningen t/m 60 mnd. t.m. 180 maanden. Indien u geen eigen huis bezit verstrekken wij P.L. t.m. 60 maanden.
Wij staan garant voor een eerlijke en objectieve voorlichting. Bij vervroegde aflossing een zeer gunstige renterestitutie. Kwijtschelding bij overlijden; enz. enz.

in	24 mnd.	36 mnd.	48 mnd.	60 mnd	120 mnd	180 mnd.
f 1.500.-	f 76.-	f 56.-				
f 2.000.-	f 102.-	f 74.-				
f 3.500.-	f 175.-	f 126.-				
f 4.500.-	f 223.-	f 160.-				
f 5.500.-	f 270.-	f 193.-	f 155.-	f 132.-	f 83.-	f 69.-
f 6.500.-	f 318.-	f 227.-	f 181.-	f 154.-	f 97.-	f 82.-
f 8.000.-	f 389.-	f 277.-	f 221.-	f 188.-	f 120.-	f 101.-
f 9.000.-	f 436.-	f 310.-	f 248.-	f 210.-	f 135.-	f 114.-
f 12.500.-	f 595.-	f 428.-	f 340.-	f 288.-	f 188.-	f 159.-
f 15.000.-	120 mnd	f 224.47		f 22.500.-	120 mnd	f 329.76
f 17.500.-	120 mnd	f 259.56		f 25.000.-	120 mnd	f 364.85
f 20.000.-	120 mnd	f 294.66		f 30.000.-	120 mnd	f 435.05

Wij verstrekken ook tussenliggende en hogere bedragen. Bij aankoop van nieuwe auto verstrekken wij leningen zonder aanbetaling.

Aan rijks-, prov.- of gemeenteambtenaren verstrekken wij P.L. t.m. f 40.000.—

Bij een e.k. aanvraag brengen wij u geen kosten vooraf of achteraf in rekening, ook geen taxatiekosten of afsluitprovisie, dit bevestigen wij u zwart op wit.
Indien u elders een lening aanvraagt is het raadzaam om ook zo'n bevestiging te vragen.

Assurantiën H. M. Geurts B.V.
Nieuwstr. 22-24, Hoensbroek
tel. 045-211668

AUTO'S & MOTOREN

Te k. alle types [illegible] AU[illegible] ONDERDELEN Auto[illegible]del en Sloperij [illegible] boom[illegible] omkadering 2. Ingang [illegible] Tiendweg [illegible] er[illegible] 17512. x

Wij kopen en halen uw SLOOPAUTO'S ook schadewagens. Autohandel en sloperij S. Marxer. Kapelweg 24, Hrl. 710418. x

Garage JASPER [illegible] Simca-dealer. Speciale aanbieding. 6 mnd. garantie op gebruikte automobielen. Keuze uit plm. 25 stuks. Inruilen en event. totaal financ. mogel. Akerstr. 162. Spekholzerheide Kerkrade-West tel. 045-414243. x

LEIJENAARS Autocentrale te Hoensbroek biedt te koop aan onder garantie en iedere keuring toegestaan. Supersnelle financiering ook zonder eigen geld P.L. Moderne service-inrichting aanwezig. Auto's boven f 3000 met garantiecertificaat. Ruime sortering en dagelijks wisselende voorraad. Inruil mogelijk. Voor inl. belt u 045-212091. Opel Ascona 1600 4-deurs bj 72. Opel Ascona 1600 S groen bj 71, rood bj 71, bruin bj 72, goud 73. Opel Manta 1600 S bj 71. Audi 80 LS bj 73. Audi 80 GL bj 73. BMW 3 ltr. bj. 73. BMW 1602 bj 72. Opel Kadett nieuw model bj 74 groen en bj 74 bruinm. Opel Kadett goudkl. bj 72. Opel Kadett bj 72 zilvergr. Opel Kadett Hollyday bj 72. Opel Kadetts bj 71 70 69 68. Opel Manta 1200 bj 73. Opel Manta 1600 bj 73 72 en 70. Opel Rekord 1700 bj 73. Opel Rekord Stationcar 5-deurs bj 73. Opel Kadett Stationcar's bj 72 71 70 en 69. Ford [illegible] coupé model 72. [illegible] Ford 1600 L bj 73 blauw. Ford 1600 L 4-deurs bj 72. Ford 1600 L stationcar 5-deurs bj 73. Ford Escort 1300 stationcar bj 73. Ford Taunus 17M stationcar bj 70. Ford stationcar V6 bj 70. Dat 44 oranje bj 73. Fiat 128 bj 73 en 70. Fiat 128 stationcar bj 71. Simca Rally bj 72. Toyota Corolla 1200 coupe bj 71. Toyota Celica bj 72. VW-buggy bj 74. Vauxhall Viva stationcar nieuw model bj 73. Vauxhall Viva bj 72 goud en 71 groen. Ford Capri 2000 bj 71. Ford Capri 1700 bj 70 en 1500 bj 70. Ford Taunus 15MRS bj 71. Ford Taunus 12M bj 70. Triumph Spitfire MK IV bj 71. Dyane bj 71. VW 1300 bj 71 70 en 69. Citroën Eend bj 70. Austin Glider bj 71. Ford Transit bestel bj 72 en 71. VW Kleinbus bj 72. VW Pick Up bj 71 en diverse goedkopere inruilers. Leijenaars autocentrale Ridder Hoenstr. 151 Hoensbroek x

Wij bieden aan met garantie: CHRYSLER 180 wit 1972 5000,-. Chrysler 160GT automatique groen 1972 2800,-. Simca 1301 S blauw 1974 7250,-. Simca 1301 S brons 1973 6500,-. Simca 1301 S wit 1973 6000,-. Simca 1301 S groen 1972 4000,-. Simca 1301 S brons 1971 3500,-. Simca 1301 S bleu 1971 3200,-. Simca 1301 S groen 1970 2500,-. Simca 1500 S groen 1970 2500,-. Simca 1100 bleu 1974 7250,-. Simca 1100 bleu 1972 4700,-. Simca 1100 bleu 1972 4500,-. Simca 1100 grijs 1969 2000,-. Simca 1000 GLS bruin 1974 5250,-. Simca 1000 S bleu 1974 5200,-. Simca 1000 GLS rood 1972 4200,-. Simca 1000 GLS rood 1972 4200,-. Simca 1000 bleu 1972 4000,-. Simca 1000 LS grijs 1973 4200,-. Simca 1000 RI rood 1973 5250,-. Simca 1000 RI rood 1970 2500,-. Sunbeam 1500 TC brons 1974 5500,-. Sunbeam 1250 TC geel 1973 5000,-. Sunbeam 1250 luxe grijs metall. 1971 3200,-. Alfa Sud groen 1973 6000,-. Alfa Romeo rood 1970 2000,-. DAF 44 wit 1970 2500,-. Datsun 1400 oranje 1972 5000,-. Ford 17M bleu 1969 2000,-. Opel Ascona 16 oranje 1974 9400,-. Opel Ascona beige 1971 4500,-. Opel Kadett beige 1971 3000,-. Renault 16TS groen 1973 6000,-. Renault 16TS groen 1971 3750,-. Triumph Herald 1250 groen 1970 700,-. Autobedrijf W. Steins en Zn. Kerkraderweg 13-15 telefoon 714717-710503. Voskuilenweg 125 tel. 714154 Molenberg-Heerlen. x

Wilt U een AUTO verkopen groot of klein voor contant geld, moet U alleen bij P. Joosten zijn! Scharnerweg 3-7 Maastricht, tel. 043-27308 (plm. 40 goede occasions in voorraad.) x

Wij kopen en halen uw oude AUTO. Verboom, Leenkampsweg, Ademig, tel. 045-710654. x

Te k. OPEL Kadett Ralley bj. 1970 f 2400. Na 5 uur Jozef Israëlstr. 38, Heerlen-Meezenbroek.

REMSCHIJVEN VLAKKEN, remtrommel, uitdraaien, remvoering, opklinken. Limb. Accucentrale BV Grasbroekerweg 67 Heerlen. tel. 045-711700. x

Te k. van 1e eig. CITROEN Dyane 6 bwj. 1-7-73. Goed onderh. i.z.g.st. Unostr. 41 Sulsberg.

SPUITCABINE compl. 27,50 per auto. U kunt event. auto klaarmaken in garage. Ridder Hoenstr. 182 te Hoensbroek, tel. 211953.

Weg. huwelijk te k. RENAULT 16 TS 1972 i.g.s.t. Bongerd 11, Voerendaal, tel. 1146-1702.

Te k. i.z.g.st. SUNBEAM 1250 TC april '74, Stationstr. 93, Nuth (boven Gegro). x

Te k. gevr. SLOOP AUTO's en oud ijzer. P. Welters tel. 04490-7019. x

Groothandel in AUTOMATERIALEN Limb. Accucentrale B.V., Grasbroekerweg 67, Heerlen, tel. 045-711700. x

Nu ook AUTOSLEUTELS [illegible] op slotnummer. Klaar terwijl u wacht. Limb. Accucentrale, Grasbroekerweg 67, Heerlen.

Te k. VOLVO 142 de l. '73-'74, km.st. 60.000. Auto verkeert in st. v. nw. Tel. 04493-1360.

Te k. MINI 1275 GT Tuning '75 pk. sport. uitv. m. zeer goed ecc. Te bevr. Bosheide 68, Nieuwenhagen. x

[illegible] NUMMERPLATEN [illegible] Accucentrale B.V. Grasbroekerweg 67 Heerlen tel. 045-711700. x

Te k. FIAT 128 m. schade Benzenrade 87 B. Hrl.

Te k. van part. FIAT 128 type '73. 1ste eigen. km. st. 35.000 f. 2750.- 04490-7879. x

ACCU'S rep., laden en nw. verkoop Limb. Accucentrale BV, Grasbroekerweg 67 Heerlen, tel. 045-711700. x

Uw MERCEDES Benz specialist Autobedrijf Jurgen biedt aan: Mercedes 240D 2.0 5 cyl. met schuifd. 76000 km Mercedes 200D tot 240 D bjr. 69 tot 75 Mercedes Benzine 230 6 74 en 72. Diverse andere jonge inruilers zoals Ford Capri, Simca 1000 Alfa Romeo. Autobedrijf Jurgen B.V. Kerkrade-Chèvremont Teutelbroekstr. 73 tel. 04445-2570.

BMW 2002 71, Ford Escort 71, Peugeot 504 70, Daf 55 70 25.000 km 1e eigenaar, Opel Kadett LS 69, Inruil, garantie en financ. Autobedrijf M. Hogenhout. Wilhelminastr. 146 Hoensbroek tel. 045-2.5557.

Te k. FIAT 128 m. schade Benzenrade 87 B. Hrl.

Te k. van part. FIAT 128 type '73. 1ste eigen. km. st. 35.000 f. 2750.- 04490-7879. x

MAZDA, Mazda, Mazda. De Japanse klassewagen. 1 jaar of 20.000 km gar. Reeds v.a. f 8399.-. De meeste modellen uit voorraad leverbaar te bez. in onze showrooms. Door de enorme verkoop van Mazda hebben wij een grote sortering inruilauto's in div. prijzen en merken m. garantie. Inr. en financ. mogel. U kunt ook zonder geld bij ons terecht. P.L. tot 30 maanden. Autobedrijf Hensgens B.V., Kruisweide 3 Nieuwstadt dagel. geopend tot 18 uur, 's Zondags gesloten. x

Te k. wegens overlijden OPEL Kadett Ralley '71 i.z.g.st. Heemskerkstr. 5, Heerlen. x

Nationaal OCCASIONCENTRUM Het adres voor een goede gecontr. auto Ruime [illegible] div. merken en prijsklassen. Financ. mogel. Autobedrijf Kerres N.V. Oldneckerstr. 16, Kerkrade tel. 04445-2424—3801. x

HOTEL APOLLO B.V.
(VOORHEEN VOSSEN)

Nieuweweg 7 - Valkenburg

zoekt een

DIRECTEUR

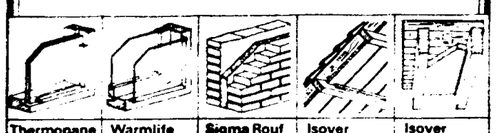
[illegible] op wil stoten

Werken met echtpaar? Zeker! Het geen uitdaging bieden dit hotel op een hoger niveau te brengen, dan niet al is. Heb u de vakdiploma's, leidinggevende kwaliteiten, organisatorische en goede contactuele eigenschappen en ook nog enig kapitaal, neemt u dan eens kontakt op met de eigenaar J. M. Hoogstad, Koningin[illegible]laan 24, Alkmaar telefoon privé 072-23335, zaak 072-17782-20902. De eigenaar heeft zelf drie reisburo's in Noord-Holland en kan veel invloed uitoefenen op de bezetting[illegible] van dit hotel, ook de goede hotelhouder in Valkenburg of omgeving die wil samenwerken komt in aanmerking voor hotel Apollo liggen verbouwingsplannen gereed die een goede accommodatie waarborgen.

Wil de echte horeca ondernemer met liefde voor het vak opstaan.

behaaglijk wonen met minder energie

isoleer



Thermopane	Warmlife	Sigma Rouf	Isover	Isover
dubbele beglazing	*binnen beglazing*	*spouwmuren schuim UF*	*dakisolatie*	*vloerisolatie*

Profiteer nu nog van maximaal

f 1000,-

isolatie-subsidie. Belastingvrij!

voor kompleet isoleren

isoplan®

dealers:

m. botterweck & zn. b.v.
kerkrade-west, schaesbergerstraat 14
postbus 1055, telefoon 045-410555
antwoordnr. 1004, Kerkrade-West

Vochtweringsbedrijf
Fons van der Heyden
Tomelweg 17 - Sittard - Tel. 04490-9035
Antwoordnummer 57

✂ BON

Graag ontvangen wij een vrijblijvende prijsopgave voor het leveren en aanbrengen van isolatie

Naam
Adres
Plaats Tel.:

(Deze bon en of bouwtekening zenden aan de Isoplandealer)

KEUKENCENTRUM

PIJLS-HULS

DECEMBER KEUKENSHOW

Vernieuwde showrooms

Enkele showroomkeukens 50% korting

Showroomapparaten met korting
Speciale aanbiedingen

Als importeur bieden wij U een veelzijdig assortiment in diverse prijsklassen, zowel in kunststof, formica als hout.
Tevens verzorgen wij het plaatsen met eigen vakmensen.

GELEEN
RIJKSWEG ZUID 124 — TEL. 04494-45188

MAASTRICHT-HEER
ST. JOSEPHSTRAAT 71. TEL. 043-26118
(af Kennedybrug 1e str. rechts en 3e str. links)
's-ZATERDAGS GEOPEND x

MAASTRICHT
114e
grote Perzische tapijtenveiling

Donderdagavond om 19.30 uur aanvang veiling

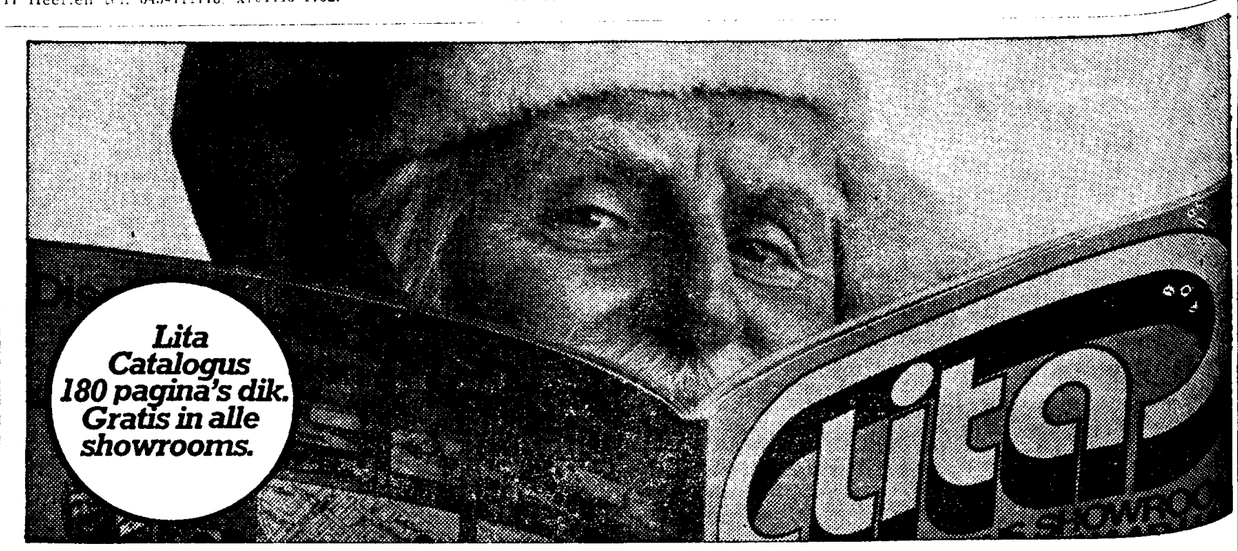
van tapijten, welke in opdracht van de Fa. Shiraz te Amsterdam BIJ OPBOD verkocht zullen worden ten overstaan van gerechtsdeurwaarder P. C. BAARDA, Tongerseweg 42 te Maastricht in

„Gebouw Dickhaut"
Vrijthof 22, Maastricht

Kijkdag: DONDERDAG van 15 tot 19.30 uur.

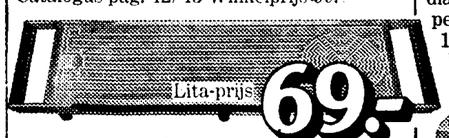
Garantie: bij ieder tapijt volledig met certificaat.
Betaling: contant, cheque of giro.
Soorten: Bitjar, Keshan, Kirman, Saruk, Kashkay, Herez, Afghan.
Kussens, kleedjes, lopers enz. enz.
Maten van 30 x 30 cm tot 400 x 300 cm.

R. BLEES, Erkend Veilinghouder, van der Veerelaan 86, AMSTELVEEN. x



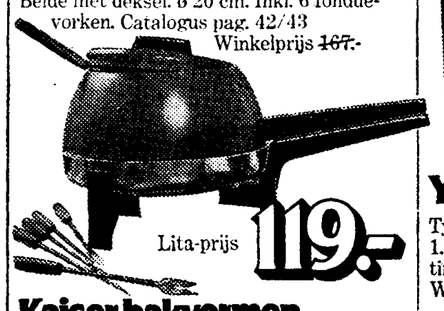
De Kerstman kiest voor Lita.
Handige Catalogus. Barstensvol voordeel!

Salton rechaud "Fiësta"
Met glazen verwarmingsplaat en regelthermostaat. Afm. plaat: 37 x 19,5 cm. Catalogus pag. 42/43 Winkelprijs ~~99.-~~



Lita-prijs **69.-**

Nova fondueset
Elektrische braadpan met fonduepan. Beide met deksel. ø 20 cm. Inkl. 6 fondue-vorken. Catalogus pag. 42/43 Winkelprijs ~~167.-~~



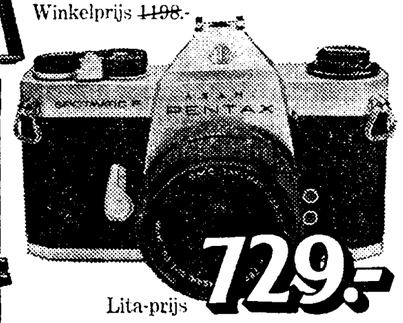
Lita-prijs **119.-**

Kaiser bakvormen
Set van 3 oranje vormen met teflon bekleding. Catalogus pag. 122 Winkelprijs ~~35.-~~



Lita-prijs **29.-**

Asahi Pentax Spotmatic F
Wisselobjektief CMS Takumar 1.8/55. Scherpstelling en lichtmeting met open diafragma door lens. Elektrisch gekoppelde vergrendelbare spleetsluiter 1-1/1000 sec. + B. Catalogus pag. 74 Winkelprijs ~~1198.-~~



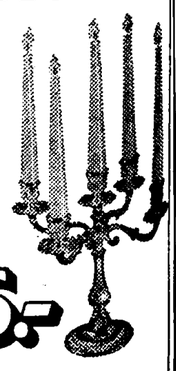
Lita-prijs **729.-**

Yashica Super-8
Type 40 K Yashinon zoomobjektief 1.8/9-36 mm. Reflexzoeker en CdS-belichting door objektief. Catalogus pag. 78 Winkelprijs ~~495.-~~



Lita-prijs **395.-**

Empire vijf-armige kandelaar
Zwaar verzilverd. Hoogte 26 cm. Inklusief 5 kaarsen. Catalogus pag. 133 Winkelprijs ~~82.50~~



Lita-prijs **65.-**

30-Delig glasservies Louvre
Cristal d'Arques. 6 Bitter-, 6 port/sherry-, 6 wijn-, 6 bier- en 6 likeurglazen. Catalogus pag. 129 Winkelprijs ~~132.95~~



Lita-prijs **98.-**

Sparklets slagroomapparaat
Slagroom zonder kloppen. Inhoud ½ liter room. Teflon bekleding. Met 2 capsules. Catalogus pag. 119. Winkelprijs ~~54.95~~



Lita-prijs **45.-**

30-Delig glasservies Atomic
Moderne vorm, mondgeblazen. 6 Bitter-, 6 port/sherry-, 6 whisky-, 6 longdrink- en 6 limonadeglazen. Catalogus pag. 130 Winkelprijs ~~159.-~~



Lita-prijs **119.-**

Sony komplete quadrofonie-installatie
Quadro/stereo/radio/grammofoon ineen met 4 boxen Sony SQP-20. FM-stereo en MG. Uitgangsvermogen 20 Watt. Platenspeler met MD-element. Winkelprijs ~~1498.-~~ Zolang de voorraad strekt. Lita-prijs



Koopavonden:
op 19, 22 en 23 december tot 21.00 uur.
Op 24 en 31 december open tot 17.00 uur.

lita SHOWROOM

LITA DISCOUNT CATALOGUS SHOWROOM

Makado Beek, Beek
(ook in Amsterdam, Eindhoven, Den Haag, Haarlem, Hilversum, Utrecht. Speciale Meubelshowroom in Zoeterwoude-Rijn[illegible]gieweg 13, E10 bij Leiden afslag Utrecht)

VANAF MORGEN DIVERSE FESTIVITEITEN

IN VERBAND MET

★ OPENING KOOPPROMENADE

Raadhuisstraat hoek Markt

Agnes Printhagenstraat

GELEEN



Donderdag 18 dec. Show door het internationale Nachtwachtelijde uit Berg en Terblijt van 19.00 tot 21.00 uur.

Vrijdag 19 dec. Kerstmannen delen op de koopzondag aan de dames leuke attenties uit.

Zaterdag 20 dec. Ballonnenwedstrijd met leuke prijzen vanaf 9.00 uur. Ballonnen en reclame-kaarten gratis afhalen bij de Gemeentelijke zaken.

OFFICIELE OPENING door burgemeester Mr. Th. Eisenburg om 11.00 uur.
Muzikale opluistering door harmonie St. Augustinus.

Van 18 t.m. 21 december wordt de muziek verzorgd door **Disco FIREBALL**

TROCADERO

Bad Aachen, Ludwigsallee 129
in den BASTEI-BETRIEBEN

DAS HAUS MIT DEN 2 KAPELLEN

Tanztee ab 20 Uhr Tanz.
Sonntags ab 16 Uhr Tanztee
Eintritt frei

FESTPROGRAMM

Weihnachten, 25. und 26. 12. 1975
GROSSER GALA-TANZABEND
Beginn: 20.00 Uhr
Eintritt: 5.— DM

Silvester, 31. 12. 1975
UNTER SILVESTERBALL

Zu diesem erlesenen Silvesterball laden wir Sie herzlich ein.
Tischbestellungen
Beginn: 20.00 Uhr
Essen bis 21.30 Uhr
Silvesterteller 16.30 DM (kein Eintritt)
Machen Sie mit, wohlgelaunt, in festlicher Kleidung, die Damen wie immer elegant.

Für allen Veranstaltungen heizen Ihnen Stars mit neuen Rhythmen das beliebte Show-Quartett **„Renaissance"** 20 Minuten Top Bühnen-Show.

Für gute Laune sorgt der durch Funk und Fernsehen bekannte Conferencier W. W. Webb.

Kartenvorverkauf ab sofort bei der Abendkasse ab 20.00 Uhr.
Tischreservierung nur bei Kartenkauf möglich.

ervaren verkoopster

[illegible] Heerlense Kunststofindustrie Hekon b.v. H. [illegible] Akerstraat 87a, Heerlen.

Parketvloeren . . .

GER BLOEMEN
POLLOLAAN 2, Tel. 045 - 311106
HEUVENHAGEN

[illegible] vanaf f 35.— per m². Prijs BTW [illegible] Alles inbegrepen, in [illegible] uit voorraad.
Showroom, geopend maandag, woensdag en vrijdag van 13.30 - 20.30 uur. Zaterdags van 14.00 - 18.00 uur. Verder [illegible]. Direkt leverbaar. x

DRS. RUIJTERS
makelaardij onroerend goed - lid MCC sittard venlo eindhoven
sittard stationsplein 1 - telefoon 04490-9151

te koop:

MEERSSEN-RAARBERG

Modern [illegible] woonhuis, split-level, met garage, speels van opzet, pand is nog niet geheel afgewerkt, waardoor nog volop keuze gemaakt kan worden in sanitaire voorzieningen, bouww. keukeninr. en schilderw. Indeling: [illegible] hal m. garderobe, living m. open haard en aparte zitkuil m. open haard en uitg. [illegible] keuken met inr. spk. m. badk., terras m. buitenopen ruimte. Souterr. 4 slpks., wijnkelder, c.v.-ruimte, ruime [illegible]. Opp. 825 m2. Dir. te aanv. Prijs [illegible].—

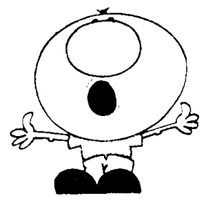
REKTIFIKATIE

Aantrekkelijke bijverdienste

Wegens uitbreiding van het bezorggebied in GELEEN en SITTARD zoeken wij enkele [illegible]

BEZORGERS

Een [illegible] kunt u bereiken op [illegible] tussen 9.00 - 46953.



Limburgs Dagblad
'n fijne krant

GIESEN Meubelen

Annastraat 16-18, Geleen, tel. 04494–45149

Grote keus in:

* Slaapkamers, eethoeken
* Huiskamers, dralon bankstellen
* Klassieke bankstellen
* Massief eiken kasten
* Zwaar eiken bankstellen

Uw oude meubels kunt u inruilen. Betaling in overleg: 6, 12, 18, 24 en 36 maanden. x

[illegible] Eigen Haard, Gezond Maastricht en St. Servatius [illegible]

a. Financiëel-economisch medewerker

[illegible] de afdeling Financiën en Algemene Dienst [illegible] te begeleiden op het gebied van [illegible] bedrijven, bedrijfsorganisatie, [illegible] en het opzet van [illegible].

[illegible] O.A.D. [illegible] op S.P.D.-niveau en bezitten [illegible] werkkring. Bovendien op het gebied van de woningbouw streekgericht [illegible].

b. Bouwkundig Organisatiemedewerker

De [illegible] functionaris zal in het kader te geven [illegible] Gemeentebedrijven en in nauw overleg met het [illegible] Gemeentelijke gezondheidsdienst het preventieve en het [illegible] te verrichten. Tevens zal hij de voor- en nadelenstudie [illegible].

Vereist: Opleiding op H.T.S.-niveau [illegible] Post-H.T.S.-richtingen.

Voor beide functies wordt een interessante [illegible] werken in overeenkomstig op de eerste plaats [illegible]. Salarisschaal [illegible] op basis van de C.A.O. [illegible] ambtenaren.
Een psychologisch onderzoek kan deel uitmaken van de selectieprocedure.

Eigenhandig geschreven sollicitaties met [illegible] nadere informatie dienen [illegible] te worden aan het bestuur van de bouwvereniging St. Servatius, Jekerstraat 49, Maastricht.
[illegible] vertrouwelijke behandeling wordt verzekerd.

Bouwrijpe grond en weiland te koop in Banholt

[illegible] perc. p.m. 40 meter, totale grootte plm. 0,6.8 ha. [illegible] voor 2 vrijstaande woningen. — Inlichtingen: [illegible]ERDERWEG 27, BANHOLT. x

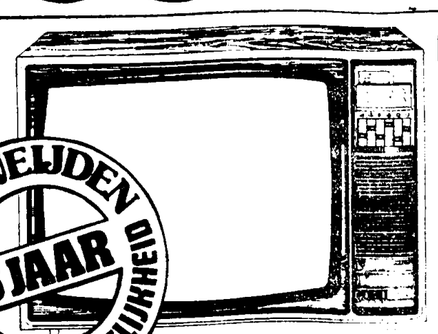
U STELT TOCH ZEKER PRIJS OP KWALITEIT EN SERVICE?

40

Wij verkopen de beste wereldmerken
Daarom staan wij borg voor kwaliteit.
Wij schermen niet met kortingen bij aankoop!
Maar wij leveren wel iets extra's!
Iets waar u op den duur veel beter mee uit bent:
de onovertroffen TVC Weijden service.
• anderhalf jaar volledige garantie (zonder bijbetaling).
• deze garantietermijn kan hierna worden verlengd tot zes jaar voor slechts f 65,— per jaar.
• wat voor garantietermijn ook van toepassing is, u krijgt levenslange garantie op voorrijdkosten en arbeidsloon bij reparatie.
• de TVC Weijden servicedienst is snel. Zo'n 17 servicewagens en ruim 25 monteurs staan tot uw beschikking.

De TVC Weijden service verlengt de levensduur van uw kwaliteitsapparatuur.
Voor een absoluut minimum aan kosten.

NOU DAN !



PHILIPS

PHILIPS kleurentelevisie
Model 26 C 465/55 Z (zie afb.):
66 cm met 110° beeldbuis,
inkl. TVC-service f 2.545,—

Model 26 C 466/12 Z
met 12 voorkeurtoetsen en
afstandsbediening f 2.745,—
(inruil mogelijk)

tvc WEIJDEN
toonaangevend voor het zuiden

BRUNSSUM tel: 045-252342* Kerkstraat 56-59
GELEEN tel: 04494-42605 Annastraat 2
HEERLEN tel: 045-715484 O. Nassaustraat 26
KERKRADE tel: 04445-2765 Markt 34

SRV wenst U Prettige Feestdagen.



koopjes aan huis

SRV **SINAS** literfles NU **89**

SMITHS **CHIPS** NATUREL GROTE ZAK van 119 voor **99**

HERO **CASSIS** literfles NU **145**

PAPRIKA VAN 129 VOOR **109**

SEVEN UP LITERFLES van 131 voor **121**

CALVÉ **BORRELNOOTJES** diverse smaken PER ZAK VAN 177 VOOR **149**

SRV **APPELSAP** PER FLES VAN 85 VOOR **75**

'Socra' fancy pink **ZALM** blik à 240 gram van 295 voor **259**

HEINEKEN **BIER** ELK KRAT **NU** **150** VOORDELIGER

MELBA **TOAST** PER PAK VAN 151 voor **139**

HUNINK **KNAKWORST** POT à 8 STUKS **NU** **119**

KOELEMAN **ZILVERUITJES** 1/3 POT VAN 129 VOOR **109**

JOLLY **FRUITCOCKTAIL** 1/1 BLIK van 269 voor **229**

GEISHA **ASPERGES** BLIK à 250 GRAM VAN 209 VOOR **179**

Prijswijzigingen voorbehouden.



SRV zuivelservice



VANDAAG
FEESTELIJKE HEROPENING
IN HEERLEN EN KERKRADE

Nu ook in **O.K. Heerlen:**

AMBACHTELIJKE SLAGERIJ - GROENTEN EN FRUIT - KAAS ZUIVEL - AMBACHTELIJK BROOD

enz....

Bovendien meer dan 200 levensmiddelen blijvend in prijs verlaagd.

OOK KLANTEN VAN SITTARD EN STEIN DELEN MEE IN DE FEESTVREUGDE.

KAAS jong 500 gram voor **298**

APPEL-MOES Herbliksstuntprijs **69**

GOLDEN DELICIOUS 1 kg **79**

MAP toiletpapier pak à 4 rollen voor **79**

BROOD- EN GEBAK

Pudding-Strooiselvla	398
Linze kersen slag	375
Boerenwit	135
Pistolets	120
Kerststol	379

DIEPVRIESPRODUKTEN

Konijn	498
Kalkoenrollade	739
IJstaart	469

BLUE BAND margarine

pak à 250 gram **49**

AMSTEL PILS

20 Euroflessen voor **1075**

GROENTEN EN FRUIT

STUNT!

BANANEN kg	89
Witlof per kg	159
Prei per kg	75
Sla per krop	35
Soepgroente per stuk	55
Tomaten per kg	198
Sinaasappelen kg Fancy	179
Mandarijnen	169

OK'S LAAGSTE LAGE PRIJZEN

Bona	79	Jarnac wijn	229	Chips	59	Duikertjes thee	119
Becel	99	Spaans wijn sherry	398	Knabbelnootjes	155	Drie Molen	209
Era	69	Vin blanc	298	Knabbelsate	145	Theezakjes	85
Vitello	35	Vin rouge	298	Gezouten pindas	169	Buisman	65
Croma	69	Vin rose	298	Nibbelt cocktail	119	Buisman snelfilter	79
Diamant vet	79	Ancona advokaat	449	Smit's pom tips	79	Filterzakjes	135
Resi frituurvet	159	Salino mayonaise	225	Smit's pom tips	79	Leverpastei	79
Volle melk	91	Salino Slasaus	169	Gebraden rijst	129	Knakworstjes	98
Halfvolle melk	79	Augurken AB	135	Siamos rijst	169	Cocktailworstjes	135
Choco fris	85	Augurken	109	Lassie kookbuilijes	99	Rookworst	119
Olvarit baby	85	Uitjes	139	Lassie toverrijst	149	Soepballen	59
Olvarit kleuter	98	Uitjes	98	Anco bloem	95	Smac	155
Bambix	95	Momento rijst	159	Anco bakmeel	89	Leverpastei Unox	159
Liga	59	Oryza	89	Saromapudding	39	Kippevlees	159

Doperwten	129	Appelsap	59	Robbechman	498		
Doperwten	79	Tomatensap	89		639		
Doperwten	119	Jus d'orange	89		639		
Doperwten	75	Brands pils	795		639		
Doperwten	115	Grolsch pils	1295		698		
Sperziebonen	119	Herschi	89		65		
Sperziebonen	69	Limonade siroop	119		179		
Wortelen	79	Friese vlag	119		349		
Erwten	89	Santohalf	139		379		
Asperges	169	Dreft E 5	439		98		
Rode kool	65	Glorix	89		189		
Fruitcocktail	189	Jif	249		198		
Griekse perziken	139	Andy	329		198		
Ananasstukjes	109	Lux toiletzeep	159		325		

Looptijd der aanbiedingen van 18/12 tot 27/12 1975

OK MARKT
Winkelcentrum 't Loon, Heerlen
Achterkant C&A, naast ANWB
en het DE-Geschenkhuis

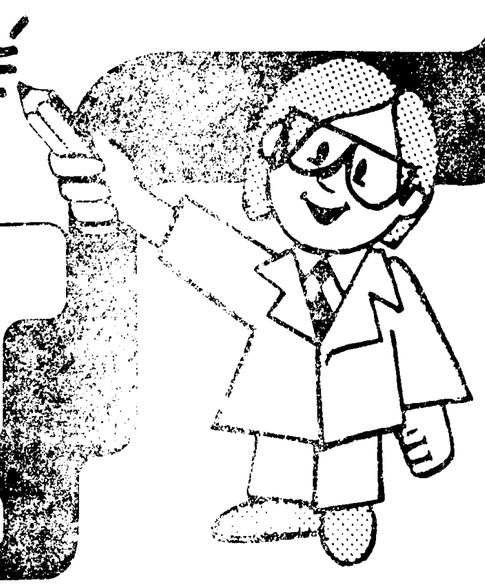
OK MARKT
Heerstraat 144,
Stein-Nrd.

OK MARKT
Akerstraat 50,
Kerkrade-W.
Achterkant markt

OK MARKT
Leyenbroekerweg 1,
Sittard

REKEN MAAR UIT ALTIJD OKÉ

Wij behouden ... bij verkoop van bepaalde artikelen ... Prijswijzigingen ... vast te stellen.



O-K-markt

de lage prijzen zaak waar u méér kunt kopen